

98.

SL/16

26. 3. 2001

Krupa

VVV MOST spol. s r.o.
Most, Topolová 1234
DIČ 206-00526355

Výroční zpráva za rok 2000

Obsah výroční zprávy

- 1) Popis firmy
- 2) Struktura vlastníků
- 3) Struktura vlastnictví
- 4) Hospodářské výsledky
- 5) Zpráva auditora

Přílohy: 1-Výpis z OR

- 2-Organizační struktura*
- 3-Majetek z leasingu*
- 4-Zpráva auditora*
- 5-Účetní výkazy*

I. Popis firmy

Název:

VVV MOST spol. s r.o.

Sídlo:

Most, Topolová 1234

Právní forma:

Společnost s ručením omezeným

Rozhodující předmět činnosti:

Organizace servisní služby včetně renovací a údržby důlních dopravních zařízení při těžbě a úpravě nerostných surovin

Ostatní činnosti jsou uvedeny ve výpisu z OR-viz příloha č.1

Datum vzniku:

15.8.1990

Organizační struktura podniku a její změny: viz příloha č.2-Organizační struktura

Jednatelé:

RNDr. Jaroslav Jochman

Ing. Hana Zelenková

Dozorčí rada:

Nebyla jmenována

II. Struktura vlastníků

je uvedena ve výpisu z OR-příloha č.1

III. Struktura vlastnictví

Název a sídlo společností, v nichž má účetní jednotka větší než 20% podíl na základním jmění:

VVV VÝCHOD spol. s r.o.	60,00.
MOSTMEDICO spol. s r.o.	58,33
VVV-TEX, a.s.	74,00

VVV ZÁPAD spol. s r.o.	55,00
MAVOSA spol. s r.o.	100,00
IMATECH spol. s r.o.	34,00
GZN s.r.o. v likvidaci	20,00
TOZIN spol. s r.o.	60,00

Vlastní jmění a výše účetního HV za poslední účetní období:

	VJ	HV
VVV VÝCHOD spol. s r.o.	-8063.	860
MOSTMEDICO spol. s r.o.	2536	398
VVV-TEX, a.s.	3516	1137
VVV ZÁPAD spol. s r.o.	254	67
MAVOSA spol. s r.o.	304	-14
IMATECH spol. s r.o.	2599	332
TOZIN spol. s r.o.	18	45

Rozpis movitých věcí:

	Vstupní cena	Daň. oprávky	Účetní oprávky
Stroje a zařízení	2 465 230	1 160 091	931 319
Dopravní prostředky	8 360 242	7 963 308	7 393 932
Počítače a příslušenství	1 542 309	1 316 249	1 245 458
Inventář	241 967	241 967	240 509
Ostatní hm. majetek	1 309 709	1 309 709	1 309 709

Rozpis NIM:

	Vstupní cena	Daň. oprávky	Účetní oprávky
N001 Projekt	100 000	100 000	100 000
N002 Projekt	30 000	30 000	30 000
N003 ALBERTINA	49 800	49 800	49 800
N004 POS	26 485	26 485	26 485
N005 Síť	85 385	85 385	85 385
N006 MELZER	356 485	356 485	238 286
N007 Projekt	808 900	702 320	808 900
N008 Projekt	316 000	140 445	65 833

Majetek pořízený v roce 2000 formou finančního pronájmu:

Viz příloha č. 3

Označení	Výkony a prodej zboží	Běžný rok	Minulý rok
I.+ II.	Výkony a prodej zboží	138967	173995
I.-II.1	Z toho: tržby za prodej vl. vyr. služeb a zboží	60058	69329
II.2	Změny stavu vnitropodnik. zásob vlastní výrohy	2152	741
II.3	Aktivace	7313	4896
A+B	Výkonová spotřeba a náklady na prodané zboží	53009	61252
	Přidaná hodnota	53133	38398
C	Osobní náklady	23988	23855
E	Odpisy dlouhodobého nehm. a hm. majetku	1556	2260
IV+V	Zúčtov. rezerv, opr. pol. a čas. rozl. prov. výnosů	296	1162
G+H	Tvorba rezerv, opr. pol. a čas. rozl. prov. nákladů	3389	4005
III+IV+VII	Jiné provozní výnosy	5205	3681
D+F+I+J	Jiné provozní náklady	3893	4917
*	Provozní hospodářský výsledek	5808	8204
XI+XII	Zúčtov. rez. a opr. položek do finančních výnosů	0	0
L+M	Tvorba rez. a opr. pol. na finanční náklady	0	0
VIII-X+ XIII-XV	Jiné finanční výnosy	1489	322
K+N+O+P+ R	Jiné finanční náklady	1892	1732
*	Hosp. výsledek z fin. operací vč. daně z příjmu	-2768	-4507
**	Hosp. výsledek za běžnou činnost	3040	3697
XVI	Mimořádné výnosy	582	97
S+T	Mimořádné náklady	0	32
*	Mimořádný hospodářský výsledek	402	65
***	Hospodářský výsledek za účetní období	3442	3762
	Peněžní tok z provozní činnosti	5309	4058
	Peněžní tok z investiční činnosti	-2916	-2066
	Peněžní tok z finanční činnosti	-2483	-1921
	Pohledávky 180 dnů po splatnosti	8056	
	Závazky 180 dnů po splatnosti	0	

V. Výrok auditora

je uveden v příloze č.4

Zpracovala: Ing. Hana Zelenková

del.

z obchodního rejstříku, vedeného
Krajským soudem v Ústí nad Labem
oddíl C, vložka 32

Den zápisu: 15. srpna 1991

Obchodní firma: V V V K O S T spol. s r.o.

Sídlo: Most, Topolová 1234, PSČ 434 01

Identifikační číslo: 00 62 63 65

Právní forma: Společnost s ručením omezeným

Předmět podnikání:

- výzkumná a vývojová činnost v oblasti fyziky a chemie - aplikovaná fyzika
- provádění expertiz důlních dopravních zařízení při těžbě a úpravě nerostných surovin
- organizace servisní služby včetně renovací a údržby důlních dopravních zařízení při těžbě a úpravě nerostných surovin
- poradenská služba včetně školení v oblasti údržby důlních dopravních zařízení při těžbě a úpravě nerostných surovin
- koupě zboží za účelem jeho dalšího prodeje a prodej
- zprostředkovatelská činnost
- stavitel
- stavba strojů s mechanickým pohonem
- čalounické práce
- přestavba motorových vozidel na alternativní pohon směsí (propan-butan), LPG, jejich servis, revize a měření (v režimu živnosti volných)
- montáž, oprava, údržba vyhrazených el. zařízení a instalací do 1000V
- revizní zkoušky, revize a opravy vyhrazených zvláštních zařízení
- překladatelské služby
- vedení účetnictví
- turistika
- poradenství v oblasti marketingu
- reklamní a propagandní činnost
- poradenství v oblasti řízení firmy

Statutární orgán:

Ředitel: RNDr. Jaroslav Fochman v.č. 16821/131
Most, Kavalova 2481

Ředitel: Ing. Jana Selezková v.č. 16821/141
Drozdice, Bělohýbe 61, okres Most

Každý z ředitelů je oprávněn jednat jménem společnosti samostatně. Pojednávání na společnost se děje tak, že k obchodnímu jménu společnosti připojí svůj podpis který z ředitelů společnosti.

Výše vkladů každého společníka a rozsah splacení:



- RNDr. Jaroslav Jochman, ženatý r.č. 520220/331
 Most, Nezvalova 2480
 Vklad: 660 000,- Kč
 Splaceno: 100 %
- RNDr. Jan Nedbal, ženatý, CSc. r.č. 390628/411
 Praha 5, Ovčí hájek 2153
 Vklad: 264 000,- Kč
 Splaceno: 100 %
- RNDr. Jaromír Fährich, svobodný, CSc. r.č. 420726/024
 Praha 2, Dukelských hrdinů 41
 Vklad: 264 000,- Kč
 Splaceno: 100 %
- RNDr. Oldřich Ulmann, ženatý r.č. 541204/1822
 Praha 5, Ovčí hájek 2153
 Vklad: 264 000,- Kč
 Splaceno: 100 %
- Ing. František Jochman, ženatý r.č. 490220/105
 Most, Moskevská 3061
 Vklad: 165 000,- Kč
 Splaceno: 100 %
- Ing. Hana Zelenková, vdaná r.č. 395508/020
 Obrnice, Patokryje 88, okres Most
 Vklad: 324 000,- Kč
 Splaceno: 100 %
- RNDr. Milan Neubert, ženatý r.č. 550330/0176
 Praha 2, Francouzská 852
 Vklad: 99 000,- Kč
 Splaceno: 100 %
- Ing. Jaroslav Kožnar, ženatý r.č. 341106/071
 Praha 1, Mlýnská 1118/41
 Vklad: 132 000,- Kč
 Splaceno: 100 %
- Dob. Teška, ženatý r.č. 540926/1672
 Most, Fr. Malíka 736/372
 Vklad: 165 000,- Kč
 Splaceno: 100 %
- Ing. Ladislav Jochman r.č. 600403/2331
 Most, C. Wolkeho 340/573
 Vklad: 365 000,- Kč
 Splaceno: 100 %
- Ing. Tomáš Koří r.č. 661202/0360
 Most, Kpt. Jaroše 31
 Vklad: 366 000,- Kč
 Splaceno: 100 %
- Ing. Pavel Hartman r.č. 580524/2179



Most, J.Glazarové 605
Vklad: 366 000,- Kč
Splaceno: 100 %

Ing. Václav Pelc r.č. 601015/1004
Litvínov - Janov, Větrná 30
Vklad: 366 000,- Kč
Splaceno: 100 %

Hana Srbková r.č. 466122/097
Most, Lipová 663 bl.527
Vklad: 99 000,- Kč
Splaceno: 100 %

Základní kapitál: 3 900 000,- Kč

Ostatní skutečnosti:

-Zápis byl proveden na podkladě uzavřené společenské smlouvy společnosti s ručením omezeným, ze dne 20.7.1990.

----- Správnost tohoto výpisu se potvrzuje -----

Krajský soud v Ústí nad Labem

Datum: 22.února 2001

Číslo výpisu: 4960/2001

Yi
Vyhotovil: Helena Sovová

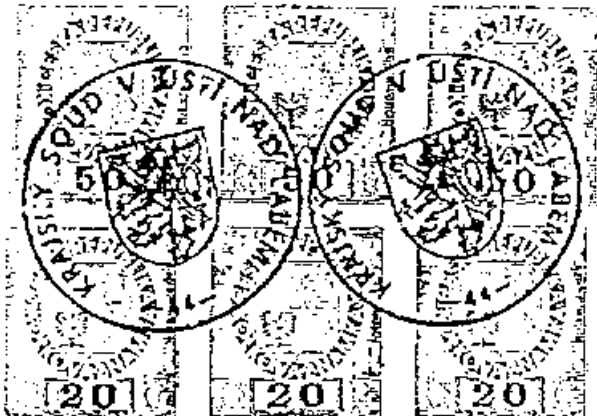

VVV MOST spol.s r.o., Topolová 1234, 434 01 Most
stav k datu 01.11.2000

Ředitel
RNDr. Jocheman Jaroslav

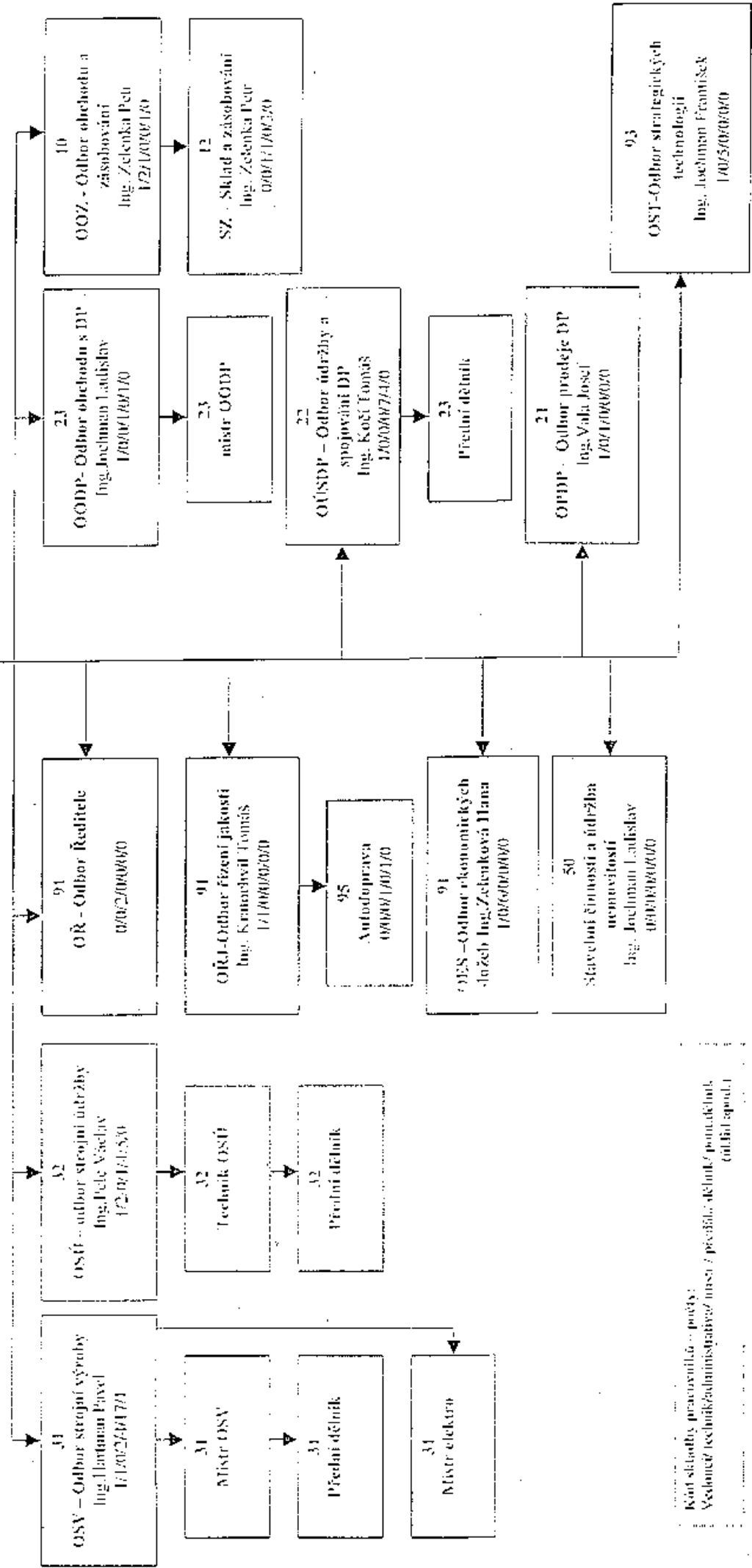

Kód slábných pracovníků – počty:
Vedoucí/technická administrativa/mistr / přední dělník / pomocník
odlišit spousta

Přehled leasingových smluv a splátek

	dat. por.	m. spl.	PC/spl. v r.	2000	2001	ukonč.	2002	ukonč.	2003
MOL32-26	6/00	6 551	381600	39306	78612		78612		32755
MOL29-84	4/00	6 935	424049	62416	83221		83221		27740
MOL32-83	5/00	5 228	308039	41629	62743		62743		20915
MOB00-54	1/00	20 031	733991	240372	240372		240372	12/02	
1362/96	4/00	14 818	646878	133364	177818		29636	2/02	
1277/97	4/00	24 677	1077229	222093	246770	10/01			
1278/97	4/00	27 152	1185313	244372	271524	10/01			
DESTA	1/00	18 000	721745	216000	216000		216000	12/02	
MOL57-78	12/00	11 255	499000	16106	135060		135060		123806
MOB03-34	12/00	16 139	441343	18382	194514		203820		186835
		150 786	6425158	1234240	1706634				

ZPRÁVA NEZÁVISLÉHO AUDITORA

o ověření účetní závěrky

k 31. prosinci 2000

VVV MOST spol. s r.o.

434 01 MOST

IČO 00 52 63 55

1. Příjemce zprávy:

Zpráva auditora je zpracována na základě požadavku společnosti VVV MOST spol. s r.o., který vyplývá z povinnosti stanovené § 20 zákona číslo 563/1991 Sb. o účetnictví v platném znění.

Zpráva o ověření účetní závěrky je určena pro statutárního zástupce společnosti VVV MOST, spol. s r.o., Topolová 1234, PSC 434 01 a projednána bude s dozorčí radou společnosti.

II. Úvod

1. Obchodní jméno společnosti: VVV MOST spol. s r.o.

Topolová 1234

434 01 MOST

00526355

2. IČO:

DIČ:

206-00526355

3. Ověřované období:

Ověření účetní závěrky bylo provedeno k 31.12.2000 za období od 1. 1. 2000 do 31. 12. 2000.

4. Prohlášení o odpovědnosti vedení účetní jednotky a úloze auditora:

Provedli jsme audit příložené účetní závěrky společnosti VVV MOST spol. s r.o., Topolová 1234, 434 01 Most k 31. 12. 2000.

Za sestavení účetní závěrky odpovídá statutární orgán společnosti a tím je představenstvo společnosti.

Naší úlohou je vydat na základě auditu výrok k této účetní závěrce.

III. Rozsah auditu:

Provedli jsme audit příložené účetní závěrky společnosti VVV MOST spol. s r.o., Topolová 1234, 434 01 Most k 31. 12. 2000. Za sestavení účetní závěrky je odpovědný statutární orgán společnosti a tím je představenstvo společnosti. Naší úlohou je vydat na základě auditu výrok k této účetní závěrce.

Audit jsme provedli v souladu se zákonem o auditorech a auditorskými směrnicemi Komory auditorů České republiky. Tyto směrnice požadují, aby byl audit naplánován a proveden tak, aby auditor získal přiměřenou jistotu, že účetní závěrka neobsahuje významné nesprávnosti.

Audit zahrnuje výběrovým způsobem provedené ověření úplnosti a průkaznosti částek a informací uvedených v účetní závěrce. Audit rovněž zahrnuje posouzení správnosti a vhodnosti použitých účetních postupů a významných odhadů provedených společností a zhodnocení celkové prezentace účetní závěrky.

Jsme přesvědčeni, že provedený audit poskytuje přiměřený podklad pro vyjádření našeho výroku.

IV. Výrok auditora

Podle našeho názoru, účetní závěrka věrně zobrazuje ve všech významných ohledech majetek, závazky a vlastní kapitál společnosti VVV MOST spol. s r.o., Topolová 1234, 434 01 MOST k 31. 12. 2000, výsledek hospodaření a finanční situaci za rok 2000 v souladu se zákonem o účetnictví a příslušnými předpisy České republiky.

Po zvážení všech zjištěných a ověřených skutečností dáváme

výrok bez výhrad

Datum zprávy: 3. července 2001

Jméno a sídlo auditora: ACON audit, s.r.o. – licence č. 269
Ing. Olga Matějková – jmenovací dekret č. 480
Tř. Budovatelů 2830, 434 01 MOST

Podpis auditora:

Matějková



Přílohy zprávy: Rozvaha
Výkaz zisku a ztrát
Příloha k roční účetní závěrce

Schváleno MF ČR
č.j. 281/71 701/1995

ROZVAHA

v plném rozsahu

Rozvaha Úč POD 1 - 01

Účetní jednotka doručí
účetní závěrku současně
s doručením daňového přiznání
za daň z příjmů

ke dni 31.12.2000
(V celých tisících Kč)

Název a sídlo účetní jednotky

VVV MOST spol. s r.o.

Topolová 1234

43401 Most

1 x příslušnému finančnímu
úřadu

Čís.ř.	IKF	Rok	Měsíc	IČO
01	8 0 1 0 9 5	2000	1 2	0 0 5 2 6 3 5 5

označ.	AKTIVA	řad.	Běžné účetní období			Mnulé úč. období
			Brutto 1	Korekce 2	Netto 3	Netto 4
a	b	c				
	AKTIVA CELKEM (ř.02+03+28+55)	001	94 827	-19 349	75 478	77 526
A.	Pohledávky za upsané vlastní jmění	002				
B.	Stálá aktiva (ř.04+12+22)	003	33 184	-13 475	19 709	18 382
B.I.	Nehmotný investiční majetek (ř.05 až 11)	004	1 773	-1 115	658	637
B.I. 1.	Zřizovací výdaje	005				
2.	Nehmotné výsledky výzkumné a obdobné činnosti	006	1 255	-775	480	400
3.	Software	007	518	-340	178	237
4.	Ocenitelná práva	008				
5.	Jiný nehmotný investiční majetek	009				
6.	Nedokončené nehmotné investice	010				
7.	Poskytnuté zálohy na nehmotný investiční majetek	011				
B.II.	Hmotný investiční majetek (ř.13 až 21)	012	27 404	-12 360	15 044	13 913
B.II. 1.	Pozemky	013	2 353	0	2 353	2 353
2.	Budovy, haly a stavby	014	6 531	-1 238	5 293	5 522
3.	Samostatné movité věci a soubory movitých věcí	015	12 611	-9 812	2 799	2 355
4.	Pěstelské celky trvalých porostů	016				
5.	Základní stádo a lazná zvířata	017				
6.	Jiný hmotný investiční majetek	018	1 310	-1 310	0	34
7.	Nedokončené hmotné investice	019	4 599	0	4 599	3 649
8.	Poskytnuté zálohy na hmotný investiční majetek	020				
9.	Opravná položka k nabytému majetku	021				
B.III.	Finanční investice (ř.23 až 27)	022	4 007	0	4 007	3 832
B.III.1.	Podílové cenné papíry a vklady v podnicích s rozhodujícím vlivem	023	3 760	0	3 760	3 594
2.	Podílové cenné papíry a vklady v podnicích s podstatným vlivem	024	214	0	214	214
3.	Ostatní investiční cenné papíry a vklady	025	33	0	33	24
4.	Půjčky podnikům ve skupině	026				
5.	Jiné finanční investice	027				

označ. a	AKTIVA b	řád. c	Běžné účetní období			Minulé úč. období
			Brutto 1	Korekce 2	Netto 3	Netto 4
C.	Oběžná aktiva (ř.29+36+42+51)	028	60 253	-5 874	54 379	58 018
C.I.	Zásoby (ř.30 až 35)	029	22 622	0	22 622	21 535
C.I. 1.	Materiál	030	3 700	0	3 700	2 947
2.	Nedokončená výroba a polotovary	031	4 150	0	4 150	2 012
3.	Výrobky	032				
4.	Zvířata	033				
5.	Zboží	034	14 772	0	14 772	16 576
6.	Poskytnuté zálohy na zásoby	035				
C.II.	Dlouhodobé pohledávky (ř.37 až 41)	036				
C.II. 1.	Pohledávky z obchodního styku	037				
2.	Pohledávky ke společníkům a sdružení	038				
3.	Pohledávky v podnicích s rozhodujícím vlivem	039				
4.	Pohledávky v podnicích s podstatným vlivem	040				
5.	Jiné pohledávky	041				
C.III.	Krátkodobé pohledávky (ř.43 až 50)	042	35 345	-5 874	29 471	26 289
C.III.1.	Pohledávky z obchodního styku	043	33 801	-5 874	27 927	25 234
2.	Pohledávky ke společníkům a sdružení	044	160	0	160	160
3.	Sociální zabezpečení	045				
4.	Stát - daňové pohledávky	046	656	0	656	605
5.	Odložená daňová pohledávka	047				
6.	Pohledávky v podnicích s rozhodujícím vlivem	048	432	0	432	255
7.	Pohledávky v podnicích s podstatným vlivem	049				
8.	Jiné pohledávky	050	296	0	296	35
C.IV.	Finanční majetek (ř.52 až 54)	051	2 286	0	2 286	10 194
C.IV. 1.	Peníze	052	282	0	282	199
2.	Účty v bankách	053	2 004	0	2 004	2 177
3.	Krátkodobý finanční majetek	054	0	0	0	7 818
D.	Ostatní aktiva - přechodné účty aktiv (ř.56 a 60)	055	1 390	0	1 390	1 126
D.I.	Časové rozlišení (ř.57 až 59)	056	1 390	0	1 390	1 126
D.I. 1.	Náklady příštích období	057	1 378	0	1 378	491
2.	Příjmy příštích období	058	0	0	0	635
3.	Kursově rozdíly aktivní	059	12	0	12	0
D.II.	Dohadné účty aktivní	060				
	Kontrolní číslo (ř. 01 až 60)	999	379 308	-77 396	301 912	310 104

označ.	PASIVA	řád.	Stav v běžném účet. období	Stav v minulém účet. období
a	b	c	5	6
	PASIVA CELKEM (ř.62+79+105)	061	75 478	77 526
A.	Vlastní jmění (ř.63+66+71+75+78)	062	37 462	35 004
A.I.	Základní jmění (ř.64+65)	063	3 900	3 900
A.I. 1.	Základní jmění	064	3 900	3 900
2.	Vlastní akcie	065		
A.II.	Kapitálové fondy (ř.67 až 70)	066	832	832
A.II. 1.	Emisní ážio	067		
2.	Ostatní kapitálové fondy	068	832	832
3.	Oceňovací rozdíly z přecenění majetku	069		
4.	Oceňovací rozdíly z kapitálových účastí	070		
A.III.	Fondy ze zisku (ř.72+73+74)	071	1 274	1 089
A.III.1.	Zákonný rezervní fond	072	780	390
2.	Nedělitelný fond	073		
3.	Statutární a ostatní fondy	074	494	699
A.IV.	Hospodářský výsledek minulých let (ř.76+77)	075	28 014	25 421
A.IV. 1.	Nerozdělený zisk minulých let	076	28 014	25 421
2.	Neuhrazená ztráta minulých let	077		
A.V.	Hospodářský výsledek běžného účetního období (+/-)	078	3 442	3 762
B.	Cizí zdroje (ř.80+84+91+101)	079	37 905	42 133
B.I.	Rezervy (ř.81+82+83)	080	1 400	700
B.I. 1.	Rezervy zákonně	081	1 400	700
2.	Rezerva na kursové ztráty	082		
3.	Ostatní rezervy	083		
B.II.	Dlouhodobé závazky (ř.85 až 90)	084		
B.II. 1.	Závazky k podnikům s rozhodujícím vlivem	085		
2.	Závazky k podnikům s podstatným vlivem	086		
3.	Dlouhodobé přijaté zálohy	087		
4.	Emitované dluhopisy	088		
5.	Dlouhodobé směnky k úhradě	089		
6.	Jiné dlouhodobé závazky	090		

označ.	PASIVA	řád.	Stav v běžném účet. období	Stav v minulém účet. období
a	b	c	5	6
B.III.	Krátkodobé závazky (ř.92 až 100)	091	25 631	29 099
B.III.1.	Závazky z obchodního styku	092	21 484	21 907
2.	Závazky ke společníkům a sdružení	093	529	1 006
3.	Závazky k zaměstnancům	094	382	373
4.	Závazky ze sociálního zabezpečení	095	586	656
5.	Stát - daňové závazky a dotace	096	1 604	4 004
6.	Odložený daňový závazek	097	262	262
7.	Závazky k podnikům s rozhodujícím vlivem	098		
8.	Závazky k podnikům s podstatným vlivem	099		
9.	Jiné závazky	100	784	891
B.IV.	Bankovní úvěry a výpomoci (ř.102 až 104)	101	10 874	12 334
B.IV.1.	Bankovní úvěry dlouhodobé	102	2 750	4 250
2.	Běžné bankovní úvěry	103	8 124	8 084
3.	Krátkodobé finanční výpomoci	104		
C.	Ostatní pasiva - přechodné účty pasiv (ř.105+110)	105	111	389
C.I.	Časové rozlišení (ř.107 až 109)	106	111	389
C.I.1.	Výdaje příštích období	107	100	379
2.	Výnosy příštích období	108		
3.	Kurové rozdíly pasivní	109	11	10
C.II.	Dohadné účty pasivní	110		
	Kontrolní číslo (ř. 61 až 110)	999	298 470	306 342



M. Zelinková

Odesláno dne: <i>15.6.2001</i>	Podpis statutárního orgánu nebo fyzické osoby, která je účetní jednotkou <i>Zelinková</i>	Osoba odpovědná za účetnictví (jméno a podpis) ing. Hana Zelinková <i>Ze</i>	Osoba odpovědná za účetní závěrku (jméno a podpis) <i>Ze</i> ing. Hana Zelinková tel.: 035-610350linka
---------------------------------------	--	---	--

Schváleno MF ČR
č.j. 281/71 701/1995

VÝKAZ ZISKŮ A ZTRÁT v plném rozsahu

Výsledovka Úč POD 2 - 01

Účetní jednotka doručí
účetní závěrku současně
s doručením daňového přiznání
za daň z příjmů

ke dni **31.12.2000**

Název a sídlo účetní jednotky

(V celých tisících Kč)

1 x příslušnému finančnímu
úřadu

Čís.ř.	IKF	Rok	Měsíc		IČO							
01	803095	2000	1	2	0	0	5	2	6	3	5	5

VVV MOST spol. s r.o.

Topolová 1234
43401 Most

Označení a	TEXT b	Číslo řádku c	Skutečnost v účetním období	
			sledovaném 1	minulém 2
I.	Tržby za prodej zboží	01	69 444	99 029
A.	Naklady vynaložené na prodané zboží	02	52 825	74 345
+	Obchodní marže (ř.01-02)	03	16 619	24 684
II.	Výkony (ř.05+06+07)	04	69 523	74 966
II. 1.	Tržby za prodej vlastních výrobků a služeb	05	60 058	69 329
2.	Změna stavu vnitropodnikových zásob vlastní výroby	06	2 152	741
3.	Aktivace	07	7 313	4 896
B.	Výkonová spotřeba (ř.09+10)	08	53 009	61 252
B. 1.	Spotřeba materiálu a energie	09	34 986	31 489
B. 2.	Služby	10	18 023	29 763
+	Přidaná hodnota (ř.03+04-08)	11	33 133	38 398
C.	Osobní náklady (ř.13 až 16)	12	23 988	23 855
C. 1.	Mzdové náklady	13	17 532	17 438
C. 2.	Odměny členům orgánů společnosti a družstva	14		
C. 3.	Náklady na sociální zabezpečení	15	6 068	6 025
C. 4.	Sociální náklady	16	388	392
D.	Daně a poplatky	17	226	198
E.	Odpisy nehmotného a hmotného investičního majetku	18	1 556	2 260
III.	Tržby z prodeje investičního majetku a materiálu	19	5 136	1 599
F.	Zůstatková cena prodaného investičního majetku a materiálu	20	2 402	1 257
IV.	Zúčtování rezerv a časového rozlišení provozních výnosů	21	0	1 130
G.	Tvorba rezerv a časového rozlišení provozních nákladů	22	700	700
V.	Zúčtování opravných položek do provozních výnosů	23	298	32
H.	Zúčtování opravných položek do provozních nákladů	24	2 689	3 305
VI.	Ostatní provozní výnosy	25	69	2 082
I.	Ostatní provozní náklady	26	1 265	3 462
VII.	Převod provozních výnosů	27	-4 111	0
J.	Převod provozních nákladů	28	-4 111	0
+	Provozní hospodářský výsledek	29	5 808	8 204

© BILANCE Praha 2000

000388EAW/LKO

Označení a	TEXT b	Číslo řádku c	Skutečnost v účetním období	
			sledovaném 1	minulém 2
VIII.	Tržby z prodeje cenných papírů a vkladů	30		
K.	Prodané cenné papíry a vklady	31		
IX.	Výnosy z finančních investic (ř.33+34+35)	32	49	24
IX. 1.	Výnosy z cenných papírů a vkladů v podnicích ve skupině	33	49	24
2.	Výnosy z ostatních investičních papírů a vkladů	34		
3.	Výnosy z ostatních finančních investic	35		
X.	Výnosy z krátkodobého finančního majetku	36		
XI.	Zúčtování rezerv do finančních výnosů	37		
L.	Tvorba rezerv na finanční náklady	38		
XII.	Zúčtování opravných položek do finančních výnosů	39		
M.	Zúčtování opravných položek do finančních nákladů	40		
XIII.	Výnosové úroky	41	50	88
N.	Nákladové úroky	42	931	675
XIV.	Ostatní finanční výnosy	43	1 390	210
O.	Ostatní finanční náklady	44	961	1 057
XV.	Převod finančních výnosů	45		
P.	Převod finančních nákladů	46		
*	Hospodářský výsledek z finančních operací	47	-403	-1 410
R.	Daň z příjmů za běžnou činnost (ř.49+50)	48	2 365	3 097
R. 1.	- splatná	49	2 365	3 097
2.	- odložená	50		
		51		
**	Hospodářský výsledek za běžnou činnost (ř.29+47-48)	52	3 040	3 697
XVI.	Mimořádné výnosy	53	582	97
S.	Mimořádné náklady	54	0	32
T.	Daň z příjmů z mimořádné činnosti (ř.56+57)	55	180	0
T. 1.	- splatná	56	180	0
2.	- odložená	57		
*	Mimořádný hospodářský výsledek (ř.53-54-55)	58	402	65
U.	Převod podílu na hospodářském výsledku (společníkům) (+/-)	59		
***	Hospodářský výsledek za účetní období (+/-) (ř.52+58-59)	60	3 442	3 762
	Hospodářský výsledek před zdaněním (+/-) (ř.29+47+53-54)	61	5 987	6 859
	Kontrolní číslo (ř. 01 až 61)	999	498 556	602 205

Odesláno dne: 25.6.2001	Podpis statutárního orgánu nebo fyzické osoby, která je účetní jednotkou Skluková	Osoba odpovědná za účetnictví (jméno a podpis) Ing. Hana Zelenková Zel	Osoba odpovědná za účetní závěrku (jméno a podpis) Ing. Hana Zelenková Zel tel: 6103300 linka:
--------------------------------	--	---	--

Cash Flow ke dni: 31.12.2000

Firma: VVV MOST spol. s r.o.

IČO: 00526355

01	P.	Stav peněžních prostředků na začátku období	2 376
02	A.	Peněžní tok z hlavní činnosti (Z + A.1 + A.2)	5 309
03	Z.	Účetní hospodářský výsledek (zisk nebo ztráta)	3 442
04	A.1.	Úpravy o nepeněžní operace	3 688
05	A.1.1.	Odpisy stálých aktiv	1 556
06	A.1.2.	Odpis opravné položky k nabytému majetku	0
07	A.1.3.	Změna zůstatků rezerv	700
08	A.1.4.	Změna zůstatků časového rozlišení nákladů a výnosů a dohadných účtů	-542
09	A.1.5.	Změna zůstatků opravných položek	2 392
10	A.1.6.	Zisk nebo ztráta z prodeje stálých aktiv	-418
11	A.1.7.	Zúčtování oceňovacích rozdílů z kapitálových účastí	0
12	A.2.	Úpravy oběžných aktiv	-1 821
13	A.2.1.	Změna stavu pohledávek	-5 085
14	A.2.2.	Změna stavu krátkodobých závazků	-3 468
15	A.2.3.	Změna stavu zásob	-1 086
16	A.2.4.	Změna stavu krátkodobého finančního majetku	7 818
17	B.	Investiční činnost	-2 916
18	B.1.	Nabytí stálých aktiv	-3 495
19	B.1.1.	Nabytí hmotného investičního majetku	-3 320
20	B.1.2.	Nabytí nehmotného investičního majetku	0
21	B.1.3.	Nabytí finančních investic	-175
22	B.2.	Výnosy z prodeje stálých aktiv	579
23	B.2.1.	Výnosy z prodeje hmotného a nehmotného investičního majetku	579
24	B.2.2.	Výnosy z prodeje finančních investic	0
25	B.3.	Komplexní pronájem	0
26	B.3.1.	Úhrada pohledávek z komplexního pronájmu	0
27	B.3.2.	Úhrada závazků z komplexního pronájmu	0
28	C.	Finanční činnost	-2 483
29	C.1.	Změna stavu dlouhodobých závazků	-1 500
30	C.1.1.	Zvýšení dlouhodobých úvěrů	0
31	C.1.2.	Snížení dlouhodobých úvěrů	-1 500
32	C.1.3.	Zvýšení závazků z dluhopisů	0
33	C.1.4.	Snížení závazků z dluhopisů	0
34	C.1.5.	Zvýšení ostatních dlouhodobých závazků	0
35	C.1.6.	Snížení ostatních dlouhodobých závazků	0
36	C.2.	Zvýšení a snížení vlastního jmění z vybraných operací	-983
37	C.2.1.	Upsání cenných papírů a účastí	0
38	C.2.2.	Přeměna dluhopisů na akcie	0
39	C.2.3.	Peněžní dary a dotace	0
40	C.2.4.	Kapitalizace závazků	0
41	C.2.5.	Úhrada ztráty společníky	0
42	C.2.6.	Nárok na dividendy a podíly na zisku	-1 168
43	C.2.7.	Vyplácení vlastního jmění společníkům	0
44	C.2.8.	Odpis vlastních akcií	0
45	C.2.9.	Změna stavu fondů vytvořených ze zisku a jiné změny	185
46	D.	Rozdíl (R - P - A - B - C)	0
47	R.	Stav peněžních prostředků na konci období	2 286