

19.

Pr. 19914/1000

Rg.

132 S/N

1. 7. červce 2002

# VVV MOST

## spol.s r.o.

434 01 Most, Topolová 1234

KRAJSKÝ SOUD	
V ÚSTÍ NAD LABEM	
Doslo	16. 07. 2002
krá.	robl.
Kolky za	Ro

# *Výroční zpráva a účetní výkazy za rok 2001*

SL/16/21  
14. 7. 2002

Červen 2002

# Zpráva vedení společnosti

Vedení společnosti VVV MOST spol. s r.o.předkládá zprávu a auditované finanční výkazy za období roku 2001.

## I. Základní údaje o společnosti

**Obchodní firma :**

VVV MOST spol. s r.o.

**Identifikační číslo a bankovní spojení :**

IČO : 00 52 63 55 registrované u Okresního soudu v Ústí nad Labem, oddíl C, vl. 32

DIČ : 206 - 00 52 63 35

Bankovní spojení : KB Most 39842491 /0100

**Sídlo :**

434 01 Most, Topolová 1234

**Právní forma :**

Společnost s ručením omezeným

**Základní kapitál :**

3 900 000,- Kč

**Společníci:**

Dle přílohy č.1-Výpis z obchodního rejstříku

## II. Předmět podnikání

Dle přílohy č.1-Výpis z obchodního rejstříku

## III. Změny v obchodním rejstříku

V průběhu roku 2001 odprodal společník Ing.Kožnar svůj obchodní podíl ostatním společníkům v poměru jejich obchodních podílů.

## IV. Řízení společnosti

Nejvyšším orgánem společnosti je valná hromada.

Výkonným orgánem VVV MOST spol. s r.o. jsou jednatele, kteří jednají jménem společnosti v souladu s její společenskou smlouvou. Základní normou charakterizující činnosti společnosti je organizační řád. Způsob podepisování písemností je dán společenskou smlouvou.

Zpráva o vztazích mezi ovládajícími osobami a společností tvoří přílohu výroční zprávy.

**A.Jednatelé:** RNDr. Jaroslav Jochman

Ing.Hana Zelenková

**C. Management společnosti**

Ředitelem společnosti RNDr.Jaroslav Jochman

# Zpráva vedení společnosti

Vedení společnosti VVV MOST spol. s r.o. předkládá zprávu a auditované finanční výkazy za období roku 2001.

## I. Základní údaje o společnosti

Obchodní firma :

VVV MOST spol. s r.o.

Identifikační číslo a bankovní spojení :

IČO : 00 52 63 55 registrované u Okresního soudu v Ústí nad Labem, oddíl C, vl. 32

DIČ : 206 - 00 52 63 35

Bankovní spojení : KB Most 39842491 /0100

Sídlo :

434 01 Most, Topolová 1234

Právní forma :

Společnost s ručením omezeným

Základní kapitál :

3 900 000,- Kč

Společníci:

Dle přílohy č.1-Výpis z obchodního rejstříku

## II. Předmět podnikání

Dle přílohy č.1-Výpis z obchodního rejstříku

## III. Změny v obchodním rejstříku

V průběhu roku 2001 odprodal společník Ing.Kožnar svůj obchodní podíl ostatním společníkům v poměru jejich obchodních podílů.

## IV. Řízení společnosti

Nejvyšším orgánem společnosti je valná hromada.

Výkonným orgánem VVV MOST spol. s r.o. jsou jednatele, kteří jednají jménem společnosti v souladu s její společenskou smlouvou. Základní normou charakterizující činnost společnosti je organizační řád.

Způsob podepisování písemností je dán společenskou smlouvou.

Zpráva o vztazích mezi ovládacími osobami a společností tvoří přílohu výroční zprávy.

A. Jednatelé: RNDr. Jaroslav Jochman

Ing.Hana Zelenková

C. Management společnosti

Ředitelem společnosti RNDr.Jaroslav Jochman

## V. Organizační struktura společnosti

Dle přílohy č.3

## VI. Hospodaření za rok 2001

### A. Obchodní činnost a podnikatelské aktivity

V roce 2001 společnost obchodovala s dopravními pásy, stěrači na dopravní linky, válečky a ostatními součástmi a zařízeními souvisejícími s pásovou dopravou.

Obchodní rozpětí jednotlivých významných komodit (v tis.) :

	výnosy	náklady na zboží	obchodní rozpětí
dopravní pásy	38413	29446	8967
stěrače a str.zboží	6366	4606	1760
válečky a spoj.mater.	21294	16899	4395
převodovky	1325	989	336

Stejně významnou složkou podnikatelských aktivit jsou služby v oblasti staveb a údržby dopravních cest a souvisejících zařízení.

Zvyšující měrou se na výnosech podílejí i služby konsultačního a poradenského střediska.

Výkony v roce 2001(tis.Kč):

Strojní služby	44567
Gumátské služby	13985
Technické, konsult. a ost.sloužby	3746

### B. Dlouhodobý majetek(změny)

Nehmotný:aktivace operačních programů sítě	131tis.Kč
Hmotný: aktivace přístaveb haly a ok. sklad. a vjezd.ploch	2915 „
Finanční: zvýšení podílu v VVV Západ spol. s.r.o.	147 „

### C. Zaměstnanci

Celkový počet zaměstnanců k 31.12.2001 byl 108 pracovníků

mzdové náklady	18523 tis.Kč
SP +ZP	6401 tis.Kč
sociální náklady	414 tis.Kč

Pro společnost pracuje 7 společníků v pracovním právním poměru. Jejich mzdové náklady činí 2820 tis.Kč.

## D. Finanční výsledky společnosti

Hospodářský výsledek skončil ziskem 6 858 333 Kč. Ostatní je zřejmé z příložených účetních výkazů :

Př.č.4-Výkaz zisku a ztrát

Př.č.5-Rozvaha

Zásoby společnosti tvoří(tis.Kč)

	31.12.2000	31.12.2001
materiál: strojní	1522	1722
gumařský	1718	424
ostatní	468	367
zboží: obchodní	3643	3220
pasy	6413	8757
strojní	2906	1800
převodovky	1023	735
ostatní	787	492

### 1) Účetní politika

#### Účetní konvence

Účetní výkazy byly připraveny na základě konvence oceňování v historických nákladech (pořizovacích cenách).

#### Obrat společnosti

Obrat společnosti tvoří tržby z velkoobchodního obratu zboží ve výši 45,4%  
z poskytovaných služeb ve výši 45,0%.

#### Dlouhodobý hmotný a nehmotný majetek

Rozpis dlouhodobého majetku dle SKP je uveden v příloze č.6.

#### Zásoby

Nakupované zásoby jsou evidovány ve zvláštním modulu účetního programu MEI.ZER. Výdaje na pořízení zboží jsou rozpočítávány dle obratu zásob, není-li možné je přiřadit ihned při příjmu zásob.

### 2) Tržby a náklady společnosti

Tržby společnosti byly dosaženy velkoobchodním prodejem zboží, službami včetně dodávaného materiálu a zboží.

### 3) Osobní náklady vynaložené na zaměstnance

zahrnují

mzdové náklady	18523 tis.Kč
SP + ZP	6401 tis.Kč
sociální náklady	414 tis.Kč

### 4) Dlouhodobý nehmotný majetek (v zůstatkových cenách)

dle přílohy č.6

## 5) Zásoby

Zásoby společnosti tvoří(tis.Kč)

	31.12.2000	31.12.2001
materiál: strojní	1522	1722
gumafský	1718	424
ostatní	468	367
zboží: obchodní	3643	3220
pasy	6413	8757
strojní	2906	1800
převodovky	1023	735
ostatní	787	492

## 6) Pohledávky (tis.Kč)

Celková výše pohledávek po lhůtě splatnosti činí 18292

Výše pohledávek dle druhů je :

odběratelé	31502
zálohy	1 057
pohledávky ost.	434
opravná položka k pohledávkám	5 874
půjčka k podnikům ve skupině	1 758
daňové pohledávky	1 182

## 7) Ostatní závazky včetně daní

Celková výše závazků po lhůtě splatnosti činí 2 128

Výše závazků dle druhů je :

dodavatelé	18 692
ostatní závazky	1 464
závazky k zaměstnancům	365
závazky ze sociálního zabezpečení	1 084
daňové závazky	431

## 8) Základní kapitál

Výše základního kapitálu je 3900tis.Kč. Je plně splacen a vklady jednotlivých společníků, jimiž jsou výhradně fyzické osoby jsou uvedeny v příloze č.1.

## VII. Plánované činnosti v roce 2002

V roce 2002 společnost bude pokračovat v obdobných činnostech jako v letech předcházejících a neočekává výrazné změny, které by ovlivnily finanční situaci firmy.

## Návrh na vypořádání hospodářského výsledku společnosti VVV MOST spol. s r.o. za rok 2001

Vzhledem k dosaženému zisku v roce 2001 navrhuji jednatelé valné hromadě ke schválení, aby hospodářský výsledek - zisk ve výši 5 232 083 Kč po zdanění byl rozdělen takto :

350 000 Kč      přiděl do sociálního fondu  
4882 083 Kč      ponechat v nerozděleném zisku předch. let

Zároveň doporučuje valné hromadě ke schválení zřízení fondu ze zisku předcházejících let a celkovou částku nerozděleného zisku z předcházejících let do tohoto fondu převést.

Účetní závěrku ověřil auditor Ing. Olga Matějková (č. osvědčení 480), ACON audit, s.r.o. (č. osvědčení 269), tř. Budovatelů 2830, 434 01 Most. Zpráva auditora je přiložena k výroční zprávě.

Prohlašujeme, že údaje uvedené ve výroční zprávě společnosti VVV MOST spol. s r.o. za rok 2001 odpovídají skutečnosti a žádné podstatné okolnosti, které by mohly ovlivnit přesné a správné posouzení naší společnosti, nebyly vynechány.

Seznam příloh :

- Č.1 Výpis z obchodního rejstříku
- Č.2 Ovládací zpráva
- Č.3 Organizační řád
- Č.4 Výkaz zisku a ztrát
- Č.5 Rozvaha
- Č.6 Příloha k daňovému přiznání DPPO (vě. rozpisu DM)
- Č.7 Zpráva auditora

V Mostě dne 20.5.2002

Jednatelé:      RNDr. Jaroslav Jochman  
                    Ing. Hana Zelenková



Zpracoval :      Ing. Hana Zelenková

## V ý p i s

z obchodního rejstříku, vedeného  
Krajským soudem v Ústí nad Labem  
oddíl C, vložka 32

Den zápisu: 15. srpna 1990

Obchodní firma: V V V M O S T spol. s r.o.

Sídlo: Most, Topolová 1234, PSČ 434 01

Identifikační číslo: 00 52 63 55

Právní forma: Společnost s ručením omezeným

Předmět podnikání:

- výzkumná a vývojová činnost v oblasti fyziky a chemie - aplikovaná fyzika
- provádění expertíz důlních dopravních zařízení při těžbě a úpravě nerostných surovin
- organizace servisní služby včetně renovací a údržby důlních dopravních zařízení při těžbě a úpravě nerostných surovin
- poradenská služba včetně školení v oblasti údržby důlních dopravních zařízení při těžbě a úpravě nerostných surovin
- koupě zboží za účelem jeho dalšího prodeje a prodej
- zprostředkovatelská činnost
- stavitel
- stavba strojů s mechanickým pohonem
- montáž, oprava, údržba vyhrazených el.zařízení a instalací do 1000V
- překladatelské služby
- pronájem nemovitostí s poskytováním jiných služeb než základních
- vedení účetnictví
- průzkum trhu
- poradenství v oblasti marketingu
- reklamní a propagační činnost
- poradenství v oblasti řízení firmy
- nakládání s odpady vyjma nebezpečných odpadů
- pronájem věcí movitých

Statutární orgán:

Jednatel: RNDr. Jaroslav Jochman r.č. 520220/331  
Most, Nezvalova 2480

Jednatel: Ing. Hana Zelenková r.č. 395508/020  
Obrnice, Patokryje 88, okres Most

Každý z jednatelů je oprávněn jednat jménem společnosti samostatně. Podepisování za společnost se děje tak, že k obchodnímu jménu společnosti připojí svůj podpis kterýkoliv z jednatelů společnosti.

Společníci:

RNDr. Jaroslav Jochman r.č. 520220/331  
Most, Nezvalova 2480, PSČ 434 01





Vklad: 685 000,- Kč  
Splaceno: 100 %  
Obchodní podíl: 795/3900

Doc. RNDr. Jan Nedbal, CSc. r.č. 390628/411  
Praha 5, Ovčív Hájek 2158, PSČ 158 00

Vklad: 268 000,- Kč  
Splaceno: 100 %  
Obchodní podíl: 140/3900

RNDr. Jaromír Fährnich, CSc. r.č. 420726/024  
Praha 7, Dukelských hrdinů 41, PSČ 170 00

Vklad: 268 000,- Kč  
Splaceno: 100 %  
Obchodní podíl: 140/3900

RNDr. Oldřich Ulmann r.č. 541204/1822  
Praha 5, Ovčív hájek 2153, PSČ 158 00

Vklad: 268 000,- Kč  
Splaceno: 100 %  
Obchodní podíl: 140/3900

Ing. František Jochman r.č. 490220/105  
Most, Moskevská 3061, PSČ 434 01

Vklad: 167 000,- Kč  
Splaceno: 100 %  
Obchodní podíl: 88/3900

Ing. Hana Zelenková r.č. 395508/020  
Obrnice, Patokryje 88, PSČ 435 21

Vklad: 339 000,- Kč  
Splaceno: 100 %  
Obchodní podíl: 437/3900

RNDr. Milan Neubert r.č. 550330/0176  
Praha 2, Francouzská 11/852, PSČ 120 00

Vklad: 101 000,- Kč  
Splaceno: 100 %  
Obchodní podíl: 52/3900

Ing. Oto Teska r.č. 540926/1572  
Most, Fr. Malíka 736/972, PSČ 434 01

Vklad: 167 000,- Kč  
Splaceno: 100 %  
Obchodní podíl: 88/3900

Ing. Ladislav Jochman r.č. 600403/2331  
Most, Sportovní 1757, PSČ 434 01

Vklad: 384 000,- Kč  
Splaceno: 100 %  
Obchodní podíl: 492/3900

Ing. Tomáš Kočí r.č. 661202/0360  
Most, Sportovní 1758, PSČ 434 01

Vklad: 384 000,- Kč  
Splaceno: 100 %  
Obchodní podíl: 492/3900



Ing. Pavel Hartman r.č. 580524/2179  
Most, J.Glazarové 605, PSČ 434 01  
Vklad: 384 000,- Kč  
Splaceno: 100 %  
Obchodní podíl: 492/3900

Ing. Václav Pelc r.č. 601015/1004  
Litvínov - Janov, Větrná 30, PSČ 435 42  
Vklad: 384 000,- Kč  
Splaceno: 100 %  
Obchodní podíl: 492/3900

Hana Srbková r.č. 466122/097  
Most, Lipová 863/527, PSČ 434 01  
Vklad: 101 000,- Kč  
Splaceno: 100 %  
Obchodní podíl: 52/3900

Základní kapitál: 3 900 000,- Kč

Ostatní skutečnosti:

-Zápis byl proveden na podkladě uzavřené společenské smlouvy společnosti s ručením omezeným, ze dne 20.7.1990.

----- Správnost tohoto výpisu se potvrzuje -----

Krajský soud v Ústí nad Labem

Datum: 24. ledna 2002

Číslo výpisu: 2475/2002

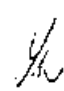
  
Vyhotovil: Helena Sovova

Kolek nalepen  
na žádosti





### **III.**

#### ***Plnění uskutečněná s ovládací osobou***

Služby dodané ovládající osobou : 0

Dodávky zboží a materiálu od ovládající osoby : 0

Dodávky zboží a materiálu pro ovládající osobu : 0

Ceny všech dodávek jsou obvyklé v obchodním styku.

Výše půjčky pro ovládanou osobu : 0

### **IV.**

#### ***Seznam obchodních smluv uzavřených mezi osobami ovládanými navzájem***

Nebyly

### **V.**

#### ***Další plnění uskutečněná mezi osobami ovládanými navzájem***

Nebyly

### **VI.**

#### ***Jiné právní úkony, kterým byly učiněny v zájmu propojených osob***

Nebyly

### **VII.**

#### ***Ostatní opatření, která byla v zájmu nebo na popud propojených osob přijatá nebo uskutečněna ovládanou osobou***

Nebyla

### **VIII.**

#### ***Jiná plnění poskytnutá ovládanou osobou***

Nebyla



**Vyčíslení případné majetkové újmy vzniklé ze vztahů, úkonů,  
opatření či plnění ve smyslu předcházejících bodů**

Vzhledem k tomu, že vztahy mezi propojenými osobami probíhaly obvykle jako jiné obchodní vztahy, nevznikla z existence ovládacích vztahů společnosti VVV MOST spol. s r.o. žádná majetková újma.

V Mostě 28.3.2002

RNDr. Jaroslav Jochman

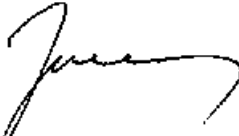
Ing. Hana Zelenková

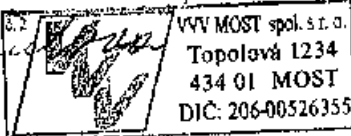
VVV MOST spol. s r. o.  
Topolovská 1234  
434 01 MOST  
DIČ: 206-00526355

VVV MOST spol.s r.o. Tupatová 1234, 434 01 Most  
 stav k datu 01.11.2000

**Ředitel**  
 RNDr. Jochman Jaroslav

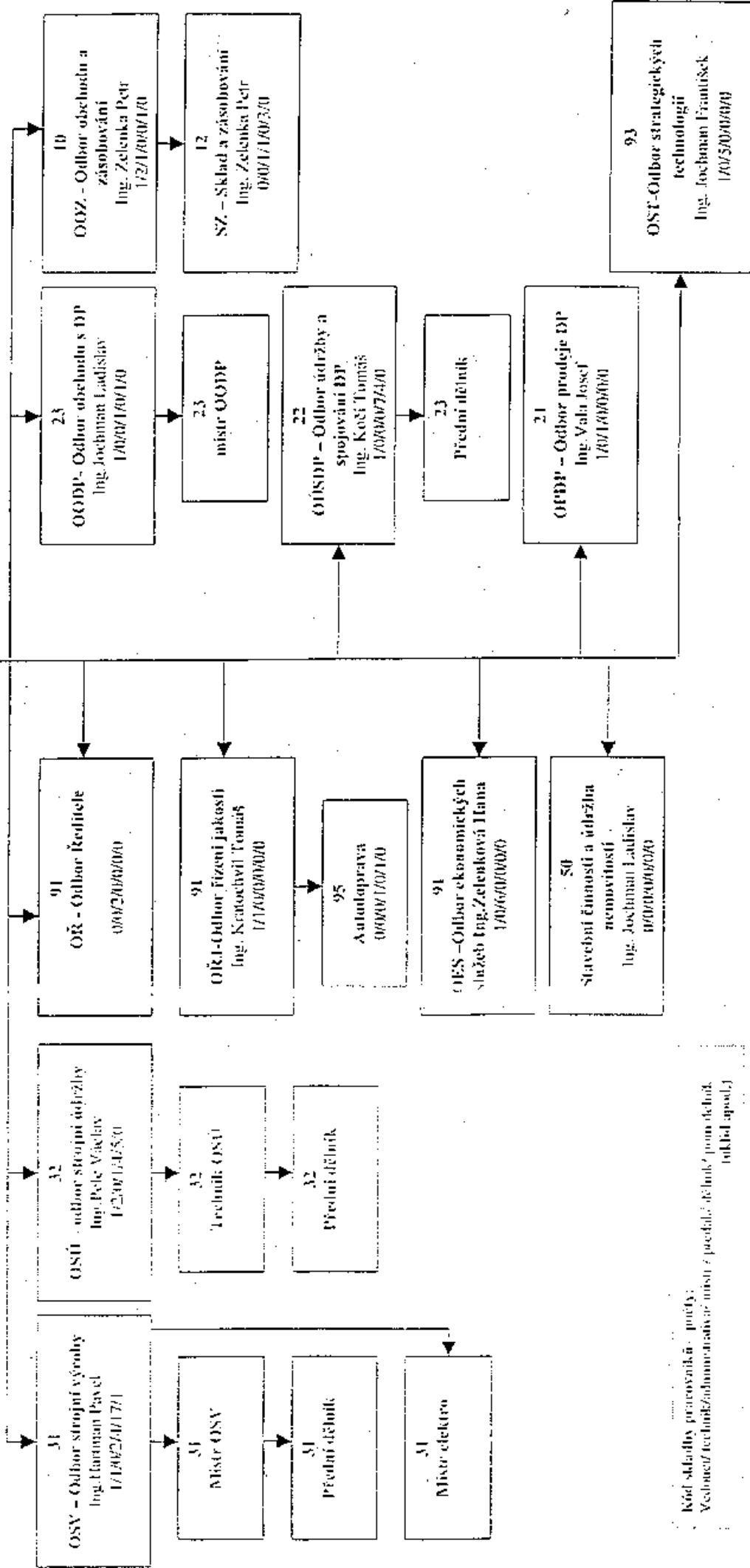

Kód skladby pracovníků - pozice:  
 Včetně technické/administrativní mistra / předání dělník / pomocník /  
 (okládá spodu)

**VÝKAZ ZISKŮ A ZTRÁT**  
v plném rozsahu

Výsledovka Úč POD 2 - 01

Účetní jednotka doručí  
účetní závěrku současně  
s doručením daňového přiznání  
za daň z příjmů

ke dni **31.12.2001**

Název a sídlo účetní jednotky

(V celých tisících Kč)

1 x příslušnému finančnímu  
úřadu

Čís.j.	IKF	Rok	Měsíc	ICO
01	803095	2001	1 2	0 0 5 2 6 3 5 5

VVV MOST spol. s r.o.

Topolová 1234  
43401 MOST

Označení a	TEXT b	Číslo řádku c	Skutečnost v účetním období	
			sledovaném 1	minulém 2
I.	Tržby za prodej zboží	01	67.973	69.444
A.	Náklady vynaložené na prodané zboží	02	52.390	52.825
+	Obchodní marže (ř.01-02)	03	15.583	16.619
II.	Výkony (ř.05+06+07)	04	75.948	69.523
II. 1.	Tržby za prodej vlastních výrobků a služeb	05	67.396	60.058
2.	Změna stavu vnitropodnikových zásob vlastní výroby	06	776	2.152
3.	Aktivace	07	7.776	7.313
B.	Výkonová spotřeba (ř.09+10)	08	58.581	53.009
B. 1.	Spotřeba materiálu a energie	09	31.276	34.986
B. 2.	Služby	10	27.305	18.023
+	Přidaná hodnota (ř.03+04-08)	11	32.950	33.133
C.	Osobní náklady (ř.13 až 16)	12	25.338	23.988
C. 1.	Mzdové náklady	13	18.523	17.532
C. 2.	Odměny členům orgánů společnosti a družstva	14		
C. 3.	Náklady na sociální zabezpečení	15	6.401	6.058
C. 4.	Sociální náklady	16	414	388
D.	Daně a poplatky	17	260	226
E.	Odpisy dlouhodobého nehmotného a hmotného majetku	18	1.620	1.556
III.	Tržby z prodeje dlouhodobého majetku a materiálu	19	4.009	5.136
F.	Zůstatková cena prodaného dlouhodobého majetku a materiálu	20	1.669	2.402
IV.	Zúčtování rezerv a časového rozlišení provozních výnosů	21		
G.	Tvorba rezerv a časového rozlišení provozních nákladů	22	0	700
V.	Zúčtování opravných položek do provozních výnosů	23	0	296
H.	Zúčtování opravných položek do provozních nákladů	24	0	2.689
VI.	Ostatní provozní výnosy	25	41	69
I.	Ostatní provozní náklady	26	994	1.265
VII.	Převod provozních výnosů	27	0	-4.111
J.	Převod provozních nákladů	28	0	-4.111
*	Provozní hospodářský výsledek	29	7.119	5.808

Označení a	TEXT b	Číslo řádku c	Skutečnost v účetním období	
			sledovaném 1	minulém 2
VIII.	Tržby z prodeje cenných papírů a vkladů	30		
K.	Prodané cenné papíry a vklady	31		
IX.	Výnosy z dlouhodobého finančního majetku (f.33+34+35)	32	223	49
IX. 1.	Výnosy z cenných papírů a vkladů v podnicích ve skupině	33	223	49
2.	Výnosy z ostatních dlouhodobých cenných papírů a vkladů	34		
3.	Výnosy z ostatního dlouhodobého finančního majetku	35		
X.	Výnosy z krátkodobého finančního majetku	36		
XI.	Zúčtování rezerv do finančních výnosů	37		
L.	Tvorba rezerv na finanční náklady	38		
XII.	Zúčtování opravných položek do finančních výnosů	39		
M.	Zúčtování opravných položek do finančních nákladů	40		
XIII.	Výnosové úroky	41	38	50
N.	Nákladové úroky	42	997	931
XIV.	Ostatní finanční výnosy	43	1.191	1.390
O.	Ostatní finanční náklady	44	1.005	961
XV.	Převod finančních výnosů	45		
P.	Převod finančních nákladů	46		
*	Hospodářský výsledek z finančních operací	47	-551	-403
R.	Daň z příjmů za běžnou činnost (f.49+50)	48	1.621	2.365
R. 1.	- splatná	49	1.621	2.365
2.	- odložená	50		
		51		
**	Hospodářský výsledek za běžnou činnost (f.29+47-48)	52	4.947	3.040
XVI.	Mimořádné výnosy	53	331	582
S.	Mimořádné náklady	54	41	0
T.	Daň z příjmů z mimořádné činnosti (f.56+57)	55	0	180
T. 1.	- splatná	56	0	180
2.	- odložená	57		
*	Mimořádný hospodářský výsledek (f.53+54-55)	58	290	402
U.	Převod podílu na hospodářském výsledku společníkům (+/-)	59		
***	Hospodářský výsledek za účetní období (+/-) (f.52+58-59)	60	5.237	3.442
	Hospodářský výsledek před zdaněním (+/-) (f.52+57+53-54)	61	6.858	5.987
	Kontrolní číslo (f. 01 až 61)	999	528.415	498.556

Odesláno dne: <i>10.6.2002</i>	Podpis statutárního orgánu nebo fyzické osoby, která je účetní jednotkou <i>Zelenková</i>	Osoba odpovědná za účetnictví (jméno a podpis) Ing. Hana Zelenková <i>Zelenková</i>	Osoba odpovědná za účetní závěrku (jméno a podpis) Ing. Hana Zelenková <i>Zel</i> tel.: 035/6103300 linka:
-----------------------------------	--	--	--



**ROZVAHA**  
v plném rozsahu

Rozvaha Úč POD 1 - 01

Účetní jednotka doručí  
účetní závěrku současně  
s doručením daňového přiznání  
za daň z příjmů

ke dni **31.12.2001**  
(V celých tisících Kč)

Název a sídlo účetní jednotky

VVV MOST spol. s r.o.

Topolová 1234  
43401 MOST

1 x příslušnému finančnímu  
úřadu

Čís.ř.	IKF	Rok	Měsíc	IČO				
01	801095	2001	12	00526355				

označ.	AKTIVA	řád.	Běžné účetní období			Minulé úč. období
			Brutto 1	Korekce 2	Netto 3	Netto 4
a	b	c				
	AKTIVA CELKEM (f.02+03+28+55)	001	96.320	-18.919	77.401	75.478
A.	Pohledávky za upsaný vlastní kapitál	002				
B.	Stálá aktiva (f.04+12+22)	003	33.603	-13.045	20.558	19.709
B.I.	Dlouhodobý nehmotný majetek (f.05 až 11)	004	1.877	-1.389	488	658
B.I. 1.	Zřizovací výdaje	005				
2.	Nehmotné výsledky výzkumu a vývoje	006	1.255	-1.004	251	480
3.	Software	007	622	-385	237	178
4.	Ocenitelná práva	008				
5.	Jiný dlouhodobý nehmotný majetek	009				
6.	Nedokončený dlouhodobý nehmotný majetek	010				
7.	Poskytnuté zálohy na dlouhodobý nehmotný majetek	011				
B.II.	Dlouhodobý hmotný majetek (f.13 až 21)	012	27.572	-11.656	15.916	15.044
B.II. 1.	Pozemky	013	2.464	0	2.464	2.353
2.	Stavby	014	9.316	-1.477	7.839	5.293
3.	Samostatné movité věci a soubory movitých věcí	015	11.018	-9.032	1.986	2.799
4.	Pěstitelské celky trvalých porostů	016				
5.	Základní stádo a tažná zvířata	017				
6.	Jiný dlouhodobý hmotný majetek	018	1.147	-1.147	0	0
7.	Nedokončený dlouhodobý hmotný majetek	019	3.627	0	3.627	4.599
8.	Poskytnuté zálohy na dlouhodobý hmotný majetek	020				
9.	Opravná položka k nabytému majetku	021				
B.III.	Dlouhodobý finanční majetek (f.23 až 27)	022	4.154	0	4.154	4.007
B.III. 1.	Podílové cenné papíry a vklady v podnicích s rozhodujícím vlivem	023	3.760	0	3.760	3.760
2.	Podílové cenné papíry a vklady v podnicích s podstatným vlivem	024	361	0	361	214
3.	Ostatní dlouhodobé cenné papíry a vklady	025	33	0	33	33
4.	Půjčky podnikům ve skupině	026				
5.	Jiný dlouhodobý finanční majetek	027				

označ. a	AKTIVA b	řad. c	Běžné účetní období			Minulé úč. období
			Bruto 1	Korekce 2	Netto 3	Netto 4
C.	Oběžná aktiva (ř.29+36+42+51)	028	60.820	-5.874	54.946	54.379
C.I.	Zásoby (ř.30 až 35)	029	22.411	0	22.411	22.622
C.I. 1.	Materiál	030	2.514	0	2.514	3.700
2.	Nedokončená výroba a polotovary	031	4.893	0	4.893	4.150
3.	Výrobky	032				
4.	Zvířata	033				
5.	Zboží	034	15.004	0	15.004	14.772
6.	Poskytnuté zálohy na zásoby	035				
C.II.	Dlouhodobé pohledávky (ř.37 až 41)	036				
C.II. 1.	Pohledávky z obchodního styku	037				
2.	Pohledávky ke společníkům a sdružení	038				
3.	Pohledávky v podnicích s rozhodujícím vlivem	039				
4.	Pohledávky v podnicích s podstatným vlivem	040				
5.	Jiné pohledávky	041				
C.III.	Krátkodobé pohledávky (ř.43 až 50)	042	36.063	-5.874	30.189	29.471
C.III.1.	Pohledávky z obchodního styku	043	32.575	-5.874	26.701	27.927
2.	Pohledávky ke společníkům a sdružení	044	90	0	90	160
3.	Sociální zabezpečení	045				
4.	Stát - daňové pohledávky	046	1.205	0	1.205	656
5.	Odložená daňová pohledávka	047				
6.	Pohledávky v podnicích s rozhodujícím vlivem	048	1.758	0	1.758	432
7.	Pohledávky v podnicích s podstatným vlivem	049				
8.	Jiné pohledávky	050	435	0	435	296
C.IV.	Finanční majetek (ř.52 až 54)	051	2.346	0	2.346	2.286
C.IV. 1.	Peníze	052	56	0	56	282
2.	Účty v bankách	053	2.290	0	2.290	2.004
3.	Krátkodobý finanční majetek	054				
D.	Ostatní aktiva - přechodné účty aktiv (ř.56 a 60)	055	1.897	0	1.897	1.390
D.I.	Časové rozlišení (ř.57 až 59)	056	1.897	0	1.897	1.390
D.I. 1.	Náklady příštích období	057	1.529	0	1.529	1.378
2.	Příjmy příštích období	058	353	0	353	0
3.	Kursově rozdíly aktivní	059	15	0	15	12
D.II.	Dohadné účty aktivní	060				
	Kontrolní číslo (ř. 01 až 60)	999	385.280	-75.676	309.604	301.912

označ. a	PASIVA b	řád. c	Stav v běžném účet. období 5	Stav v minulém účet. období 6
	PASIVA CELKEM (ř.62+79+105)	061	77.401	75.478
A.	Vlastní kapitál (ř.63+66+71+75+78)	062	34.776	37.462
A.I.	Základní kapitál (ř.64+65)	063	3.900	3.900
A.I. 1.	Základní kapitál	064	3.900	3.900
2.	Vlastní akcie a vlastní obchodní podíly	065		
A.II.	Kapitálové fondy (ř.67 až 70)	066	832	832
A.II. 1.	Emisní ážio	067		
2.	Ostatní kapitálové fondy	068	832	832
3.	Oceňovací rozdíly z přecenění majetku	069		
4.	Oceňovací rozdíly z kapitálových účastí	070		
A.III.	Fondy ze zisku (ř.72+73+74)	071	1.401	1.274
A.III.1.	Zákonný rezervní fond	072	780	780
2.	Nedělitelný fond	073		
3.	Statutární a ostatní fondy	074	621	494
A.IV.	Hospodářský výsledek minulých let (ř.76+77)	075	23.406	28.014
A.IV. 1.	Nerozdělený zisk minulých let	076	23.406	28.014
2.	Neuhrazená ztráta minulých let	077		
A.V.	Hospodářský výsledek běžného účetního období (+/-)	078	5.237	3.442
B.	Cizí zdroje (ř.80+84+91+101)	079	42.301	37.905
B.I.	Rezervy (ř.81+82+83)	080	1.106	1.400
B.I. 1.	Rezervy zákonné	081	1.106	1.400
2.	Rezerva na kursové ztráty	082		
3.	Ostatní rezervy	083		
B.II.	Dlouhodobé závazky (ř.85 až 90)	084		
B.II. 1.	Závazky k podnikům s rozhodujícím vlivem	085		
2.	Závazky k podnikům s podstatným vlivem	086		
3.	Dlouhodobé přijaté zálohy	087		
4.	Emitované dluhopisy	088		
5.	Dlouhodobé směnky k úhradě	089		
6.	Jiné dlouhodobé závazky	090		

© BILANCE Praha 2001

označ. a	PASIVA b	řád. c	Stav v běžném účet. období 5	Stav v minulém účet. období 6
B.III.	Krátkodobé závazky (ř.92 až 100)	091	30.336	25.631
B.III.1.	Závazky z obchodního styku	092	20.464	21.484
2.	Závazky ke společníkům a sdružení	093	4.617	529
3.	Závazky k zaměstnancům	094	365	382
4.	Závazky ze sociálního zabezpečení	095	720	586
5.	Stát - daňové závazky a dotace	096	431	1.604
6.	Odložený daňový závazek	097	282	282
7.	Závazky k podnikům s rozhodujícím vlivem	098	2.444	0
8.	Závazky k podnikům s podstatným vlivem	099		
9.	Jiné závazky	100	1.033	784
B.IV.	Bankovní úvěry a výpomoci (ř.102 až 104)	101	10.859	10.874
B.IV.1.	Bankovní úvěry dlouhodobé	102	1.750	2.750
2.	Běžné bankovní úvěry	103	8.945	8.124
3.	Krátkodobé finanční výpomoci	104	164	0
C.	Ostatní pasiva - přechodné účty pasiv (ř.106+110)	105	324	111
C.I.	Časové rozlišení (ř.107 až 109)	106	324	111
C.I.1.	Výdaje příštích období	107	139	100
2.	Výnosy příštích období	108		
3.	Kursově rozdíly pasivní	109	185	11
C.II.	Dohadné účty pasivní	110		
	Kontrolní číslo (ř. 61 až 110)	999	304.367	298.470



Odesláno dne:  <i>20.6.2002</i>	Podpis statutárního orgánu nebo fyzické osoby, která je účetní jednotkou  <i>Zelenková</i>	Osoba odpovědná za účetnictví (jméno a podpis)  Ing. Hana Zelenková <i>Zelenková</i>	Osoba odpovědná za účetní závěrku (jméno a podpis)  Ing. Hana Zelenková <i>Zelenková</i> tel.: 035/6103300 linka:
---------------------------------------	--	--	--

VVV MOST spol. s r.o.  
Most, Topolová 1234  
DIČ 206-00526355

## **Příloha k účetní závěrce za rok 2001**

(podle opatření Ministerstva financí ČR  
čj.77/96,čj.281/80380/1996,281/24015/1998)

## I.

Příloha je členěna dle Opatření MF.

## II.

Název:

VVV MOST spol. s r.o.

Sídlo:

Most, Topolová 1234

Právní forma:

Společnost s ručením omezeným

Rozhodující předmět činnosti:

Organizace servisní služby včetně renovací a údržby důlních dopravních zařízení při těžbě a úpravě nerostných surovin

Datum vzniku:

15.8.1990

Osoby podílející se více než 20% na základním jmění společnosti:

Žádný společník nemá tak velký vklad.

Změny a dodatky v uplynulém účetním období

Dle přílohy č.1-výpis z OR

Odprodej podílu Ing.J.Kožnara ostatním společníkům v poměru jejich obchodních podílů

:

Organizační struktura podniku a její změny:

Zásadní změny organizační struktury nenastaly-viz příloha č.2-Organizační struktura

Jednatelé:

RNDr.Jaroslav Jochman

Ing.Hana Zelenková

Dozorčí rada:

Nebyla jmenována

Název a sídlo společností, v nichž má účetní jednotka větší než 20% podíl na základním kapitálu:

VVV VÝCHOD spol. s r.o	30,00.
MOSTMEDICO spol. s r.o.	58,33
VVV-TEX, a.s.	74,00
VVV ZÁPAD spol. s r.o.	82,00
MAVOSA spol. s r.o.	100,00
IMATECH spol. s r.o.	34,00
GZN s.r.o. v likvidaci	20,00
TOZIN spol. s r.o.	100,00

Smluvní dohody mezi společníky, které zakládají rozhodovací práva bez ohledu na výši podílů na zákl. kapitálu

Takové dohody nejsou.

Vlastní kapitál a výše účetního HV za poslední účetní období:

	VK	HV
VVV VÝCHOD spol. s r.o.	- 8 004	59
MOSTMEDICO spol. s r.o.	2 585	498
VVV-TEX, a.s.	4 239	745
VVV ZÁPAD spol. s r.o.	159	- 95
MAVOSA spol. s r.o.	296	- 5
IMATECH spol. s r.o.	331	2 599 za rok 2000
GZN s.r.o. v likvidaci	není známo	
TOZIN spol. s r.o.	- 7	- 13
	<b>Celkem</b>	<b>z toho říd.prac.</b>
<u>Počet zaměstnanců</u>	108	10
<u>Výše osobních nákladů</u>	25338	4692

Odměny členům statutárních orgánů nebyly vyplaceny.

Ostatní plnění společníkům : Pro 6 společníků a další 3 řídící pracovníky je hrazeno životní pojištění ve výši 211 tis.Kč.

### III.

Způsob ocenění

- zásoby nakoupené a vytvořené ve vlastní režii se oceňují průměrnými pořizovacími cenami
- HIM a NIM vytvořené vlastní činností se oceňuje pořizovacími cenami a vlastními náklady
- cenné papíry a majetkové účasti se oceňuje cenou pořízení

Stanovení reprodukční pořizovací ceny-dle smlouvy o koupi najaté věci

Vedlejší pořizovací náklady zahrnované do pořizovacích cen nakupovaných zásob: dopravné, celní služby, balné, skladové přírážky, z vlastních nákladů pak dopravné vlastní autodopravou.

Opravné položky k majetku nebyly stanoveny.

Ke změnám účetních postupů v roce 2001 nedošlo s výjimkou změn vyplývajících z obecně platných zákonů.

Odpisový plán účetní byl stanoven dle pravidel stanovených ve vnitropodnikových směrnících, odpisy se účtují měsíčně.

Údaje v cizích měnách se přepočítávají denním směnným kursem ČNB.

## IV.

### Rozpis dlouhodobého hmotného majetku (v tis. Kč):

Odpisová skupina	účetní pořizovací cena	účetní zůstatková cena
1	7 626	637
2	4 143	1 130
3	343	188
4	208	107
5	9 108	7 733

### Rozpis dlouhodobého nehmotného majetku (v tis. Kč):

Odpisová skupina	účetní pořizovací cena	účetní zůstatková cena
1	572	237
2	1 305	250

### Majetek pořízený v roce 2001 formou finančního pronájmu (v tis. Kč):

Osobní automobily	1 713
Nákladní automobil	1 103

### Přírůstky a úbytky dlouhodobého majetku (v tis. Kč):

Přírůstek dlouhodobého majetku	3 149
Úbytek dlouhodobého majetku	2 145

### Majetek neuvedený v rozvaze:

Drobný dlouhodobý hmotný majetek : pořizovací cena 4 933 tis. Kč

Majetek zatížený zástavním právem je výrobní hala v Bylanech, včetně pozemku, zastavená ve prospěch KB a.s. dle úvěrové smlouvy.

Majetek, jehož tržní ocenění je výrazně vyšší než v účetnictví nemáme.

### Cenné papíry a akcie:

Akcie VÚHU a.s. ve výši 3,690,-Kč, výnosy z těchto akcií nebyly.

## V.

### Souhrnná výše pohledávek po lhůtě splatnosti (180dnů):

18052 tis.Kč



Z toho pohledávky k podnikům ve skupině:

5755 tis.Kč

Pohledávky kryté podle zástavního práva nebo jistěné jiným způsobem:

Nejsou

## VI.

Změny vlastního kapitálu v roce 2001 a rozdělení zisku za rok 2000:

Předpis výplaty podílu na zisku	7800 tis.Kč
Příděl do soc.fondu:	350 tis.Kč

## VII.

Závazky po lhůtě splatnosti déle než 180 dnů 2128tis.Kč-prodl.splatnost je dohodnuta s dodavateli.

Závazky k podnikům ve skupině půjčka od VVV-TEX a.s. ve výši 2 444 tis.Kč

Závazky kryté podle zástavního práva: revolvingový úvěr s rámcem 4500tisKč-zastavená výrobní hala

Závazky nevyúčtované v účetnictví společnost nemá.

Potenciální ztráty, na které nebyla vytvořena rezerva

Neuhrazené pohledávky k VVV VÝCHOD 3000tis.Kč

Rezervy na opravy hmotného majetku:

Stav k 1.1.2001	1400 tis.Kč
Tvorba	-
Čerpání	294tis.Kč
Stav k 31.12.2001	1106 tis.Kč

## VIII.

Výnosy z hlavní činnosti

Zboží a služby v oblasti údržby dopravních pásů pro zahraničí 593tis.Kč

Zboží a služby v oblasti údržby dopravních pásů pro tuzemsko 134777 tis.Kč

## IX.

Výdaje vynaložené na výzkum a vývoj

Nebyly

Přílohy

~~4/1 výpis z OR~~

~~4/2 organizační struktura~~

~~4/3 přírůstky a úbytky HIM~~

4/4 cash flow

Most 20.5.2002

*J. Kulová*

# Cash Flow ke dni: 31.12.2001

Firma: VVV MOST spol. s r.o.

IČO: 00526355

01	P.	Stav peněžních prostředků na začátku období	2.286
02	A.	Peněžní tok z hlavní činnosti (Z + A.1 + A.2)	10.542
03	Z.	Účetní hospodářský výsledek (zisk nebo ztráta)	5.237
04	A.1.	Úpravy o nepeněžní operace	121
05	A.1.1.	Odpisy stálých aktiv	1.620
06	A.1.2.	Odpis opravné položky k nabytému majetku	0
07	A.1.3.	Změna zůstatků rezerv	-294
08	A.1.4.	Změna zůstatků časového rozlišení nákladů a výnosů a dohazovacích účtů	-295
09	A.1.5.	Změna zůstatků opravných položek	0
10	A.1.6.	Zisk nebo ztráta z prodeje stálých aktiv	-910
11	A.1.7.	Zúčtování oceňovacích rozdílů z kapitálových účastí	0
12	A.2.	Úpravy oběžných aktiv	5.184
13	A.2.1.	Změna stavu pohledávek	-169
14	A.2.2.	Změna stavu krátkodobých závazků	5.141
15	A.2.3.	Změna stavu zásob	212
16	A.2.4.	Změna stavu krátkodobého finančního majetku	0
17	B.	Investiční činnost	-1.559
18	B.1.	Nabytí stálých aktiv	-2.790
19	B.1.1.	Nabytí dlouhodobého hmotného majetku	-2.643
20	B.1.2.	Nabytí dlouhodobého nehmotného majetku	0
21	B.1.3.	Nabytí dlouhodobého finančního majetku	-147
22	B.2.	Výnosy z prodeje stálých aktiv	1.231
23	B.2.1.	Výnosy z prodeje dlouhodobého hmotného a nehmotného majetku	1.231
24	B.2.2.	Výnosy z prodeje dlouhodobého finančního majetku	0
25	B.3.	Komplexní pronájem	0
26	B.3.1.	Úhrada pohledávek z komplexního pronájmu	0
27	B.3.2.	Úhrada závazků z komplexního pronájmu	0
28	C.	Finanční činnost	-8.923
29	C.1.	Změna stavu dlouhodobých závazků	-1.000
30	C.1.1.	Zvýšení dlouhodobých úvěrů	0
31	C.1.2.	Snížení dlouhodobých úvěrů	-1.000
32	C.1.3.	Zvýšení závazků z dluhopisů	0
33	C.1.4.	Snížení závazků z dluhopisů	0
34	C.1.5.	Zvýšení ostatních dlouhodobých závazků	0
35	C.1.6.	Snížení ostatních dlouhodobých závazků	0
36	C.2.	Zvýšení a snížení vlastního kapitálu z vybraných operací	-7.923
37	C.2.1.	Upsání cenných papírů a účastí	0
38	C.2.2.	Přeměna dluhopisů na akcie	0
39	C.2.3.	Peněžní dary a dotace	0
40	C.2.4.	Kapitalizace závazků	0
41	C.2.5.	Úhrada ztráty společnosti	0
42	C.2.6.	Nárok na dividendy a podíly na zisku	-8.050
43	C.2.7.	Vyplácení vlastního kapitálu společníkům	0
44	C.2.8.	Odpis vlastních akcií	0
45	C.2.9.	Změna stavu fondů vytvořených ze zisku a jiné změny	127
46	D.	Rozdíl (R - P - A - B - C)	0
47	R.	Stav peněžních prostředků na konci období	2.346

**acon**  
audit, s.r.o.

společnost je zapsána v OR u KS Ústí n.L.  
odíl C, vložka č. 12696

**ZPRÁVA NEZÁVISLÉHO AUDITORA**

o ověření účetní závěrky

k 31. prosinci 2001

**VVV MOST spol. s r.o.**

**434 01 M O S T**

**IČO 00 52 63 55**

### **1. Příjemce zprávy:**

Zpráva auditora je zpracována na základě požadavku společnosti, který vyplývá z povinnosti stanovené § 20 zákona číslo 563/1991 Sb. o účetnictví v platném znění.

Zpráva o ověření účetní závěrky je určena pro statutárního zástupce společnosti VVV MOST spol. s r.o., Topolová 1234, MOST PSČ 434 01.

### **II. Úvod**

#### **1. Obchodní jméno společnosti:**

VVV MOST spol. s r.o.

Topolová 1234

434 01 MOST

#### **2. IČO:**

00 52 63 55

#### **DIČ:**

206- 00 52 63 55

#### **3. Ověřované období:**

Ověření účetní závěrky bylo provedeno k 31.12.2001 za období od 1. 1. 2001 do 31. 12. 2001.

#### **4. Prohlášení o odpovědnosti vedení účetní jednotky a úloze auditora:**

Provedli jsme audit příložené účetní závěrky společnosti VVV MOST spol. s r.o., Topolová 1234, 434 01 Most k 31. 12. 2001.

Za sestavení účetní závěrky odpovídá statutární orgán společnosti a tím jsou jednatele společnosti. Naši úlohou je vydat na základě auditu výrok k této účetní závěrce.

### III. Rozsah auditu:

Audit účetní závěrky jsme provedli v souladu se zákonem o auditorech a auditorskými směrnicemi Komory auditorů České republiky. Tyto auditorské směrnice požadují naplánování a provedení auditu tak, aby auditor získal přiměřené ujištění o tom, že účetní závěrka neobsahuje významné nesprávnosti.

Audit zahrnuje výběrovým způsobem provedené ověření úplnosti a průkaznosti částek a informací uvedených v účetní závěrce a posouzení účetních postupů a významných odhadů provedených společností a rovněž posouzení celkové prezentace účetní závěrky. Jsme přesvědčeni, že provedený audit poskytuje přiměřený podklad pro vydání našeho výroku.

### IV. Výrok auditora

Podle našeho názoru, **účetní závěrka věrně zobrazuje ve všech významných ohledech stav aktiv, závazků, vlastního kapitálu a finanční situace** společnosti VVV MOST spol. s r.o., Topolová 1234, 434 01 MOST k 31. 12. 2001 a výsledku hospodaření za rok 2001 v souladu se zákonem o účetnictví a příslušnými předpisy České republiky.

Za úplnost a správnost zprávy o vztazích mezi propojenými osobami odpovídá statutární orgán společnosti. Ověřili jsme věcnou správnost údajů uvedených v této zprávě, a nezjistili jsme významné nesprávnosti.

Ověřili jsme soulad informací o auditované společnosti za uplynulé období, uvedených ve výroční zprávě společnosti za r. 2001, s ověřovanou účetní závěrkou. Podle našeho názoru jsou tyto informace ve všech významných ohledech v souladu s touto účetní závěrkou, z níž byly převzaty.

Za úplnost a správnost zprávy o vztazích mezi propojenými osobami odpovídá statutární orgán společnosti. **Ověřili jsme věcnou správnost údajů uvedených v této zprávě, a nezjistili jsme významné nesprávnosti.**

Datum zprávy: 21. května 2002

Jméno a sídlo auditora: ACON audit, s.r.o. – osvědčení č. 269  
Ing. Olga Matčjková – auditor -osvědčení č. 480  
tř. Budovatelů 2830, 434 01 MOST

Podpis auditora:

*Matčjková*



Přílohy zprávy: Rozvaha  
Výkaz zisku a ztrát  
Příloha k roční účetní závěrce