

30,

SL/16

24.8.2003

ky

VVV MOST

spol.s r.o.

434 01 Most, Topolová 1234

***Výroční zpráva a účetní
výkazy za rok 2002***

Červen 2003

Zpráva vedení společnosti

Vedení společnosti VVV MOST spol. s r.o.předkládá zprávu a auditované finanční výkazy za období roku 2002.

I. Základní údaje o společnosti

Obchodní jméno :

VVV MOST spol. s r.o.

Identifikační číslo a bankovní spojení :

IČO : 00 52 63 55 registrované u Okresního soudu v Ústí nad Labem, oddíl C, vl. 32

DIČ : 206 – 00 52 63 35

Bankovní spojení : KB Most 39842491 /0100

Sídlo :

434 01 Most, Topolová 1234

Právní forma :

Společnost s ručením omezeným

Základní kapitál :

3 900 000,- Kč

Společníci:

RNDr. Jaroslav Jochman, r.č. 520220/331

Most, Nezvalova 2480, PSČ: 43401

Vklad: 685000,- Kč

Splaceno: 100 %

Obchodní podíl: 795/3900

Doc.RNDr. Jan Nedbal, CSc., r.č. 390628/411

Praha 5, Ovčí Hájek 2158, PSČ: 15800

Vklad: 268000,- Kč

Splaceno: 100 %

Obchodní podíl: 140/3900

RNDr. Jaromír Fährnich, CSc., r.č. 420726/024

Praha 7, Dukelských hrdinů 41, PSČ: 17000

Vklad: 268000,- Kč

Splaceno: 100 %

Obchodní podíl: 140/3900

RNDr. Oldřich Ulmann, r.č. 541204/1822

Praha 5, Ovčí hájek 2153, PSČ: 15800

Vklad: 268000,- Kč

Splaceno: 100 %

Obchodní podíl: 140/3900

Ing. František Jochman, r.č. 490220/105

Most, Moskevská 3061, PSČ: 43401

Vklad: 167000,- Kč

Splaceno: 100 %

Obchodní podíl: 88/3900

Ing. Hana Zelenková, r.č. 395508/020

Obrnice, Patokryje 88, PSČ: 43521

Vklad: 339000,- Kč

Splaceno: 100 %

Obchodní podíl: 437/3900

RNDr. Milan Neubert, r.č. 550330/0176

Praha 2, Francouzská 11/852, PSČ: 12000

Vklad: 101000,- Kč

Splaceno: 100 %

Obchodní podíl: 52/3900

Oto Teska , r.č. 540926/1572

Most, Fr.Malíka 736/972, PSČ: 43401

Vklad: 167000,- Kč

Splaceno: 100 %

Obchodní podíl: 88/3900

Ing. Ladislav Jochman, r.č. 600403/2331

Most, Sportovní 1757, PSČ: 43401

Vklad: 384000,- Kč

Splaceno: 100 %

Obchodní podíl: 492/3900

Ing. Tomáš Kočí , r.č. 661202/0360

Most, Sportovní 1758, PSČ: 43401

Vklad: 384000,- Kč

Splaceno: 100 %

Obchodní podíl: 492/3900

Ing. Pavel Hartman, r.č. 580524/2179

Most, J.Glazarové 605, PSČ: 43401

Vklad: 384000,- Kč

Splaceno: 100 %

Obchodní podíl: 492/3900

Ing. Václav Pelc , r.č. 601015/1004

Litvínov - Janov, Větrná 30, PSČ: 43542

Vklad: 384000,- Kč

Splaceno: 100 %

Obchodní podíl: 492/3900

Hana Srbková, r.č. 466122/097

Most, Lipová 863/527, PSČ: 43401

Vklad: 101000,- Kč

Splaceno: 100 %

Obchodní podíl: 52/3900

II. Předmět podnikání

- Výzkumná a vývojová činnost v oblasti fyziky a chemie-aplikovaná fyzika
- Provádění expertíz důlních dopravních zařízení při těžbě a úpravě nerostných surovin
- Poradenská služba včetně školení v oblasti údržby důlních dopravních zařízení při těžbě a úpravě nerostných surovin
- Koupě zboží za účelem jeho dalšího prodeje a prodej
- Zprostředkovatelská činnost
- Stavitel
- Stavba strojů s mechanickým pohonem
- Montáž, oprava, údržba vyhrazených el. zařízení a instalací do 1000V
- Překladatelské služby
- Pronájem nemovitostí s poskytováním jiných služeb než základních
- Vedení účetnictví
- Průzkum trhu
- Poradenství v oblasti marketingu
- Reklamní a propagační činnost
- Poradenství v oblasti řízení firmy
- Nakládání s odpady vyjma nebezpečných odpadů
- Pronájem věcí movitých

III. Změny v obchodním rejstříku

V roce 2002 nedošlo ke změnám v obchodním rejstříku.

V roce 2003 došlo zatím k těmto změnám :

- | | |
|----------|--|
| 1.1.2003 | Ing. Hana Zelenková - zrušení funkce jednatele |
| | Ing. Lenka Milková - vznik funkce jednatele |
| 5.3.2003 | vznik dozorčí rady ve složení Ing. Hana Zelenková, Ing. Václav Pelc, Ing. Tomáš Kočí |
| | Ing. Pavel Hartman - vznik funkce jednatele |
| | Ing. Ladislav Jochman - vznik funkce jednatele |

IV. Řízení společnosti

Nejvyšším orgánem společnosti je valná hromada. Každý společník /vyjma společníka, který je jednatelem společnosti/ má při hlasování na valné hromadě počet hlasů, odpovídající číslu uvedenému v čitateli zlomku, vyjadřujícím jeho obchodní podíl. Rozhoduje-li se o činnostech přesně vymezených ve společenské smlouvě má společník-jednatel při hlasování na valné hromadě počet hlasů, odpovídající dvojnásobku čísla, uvedenému v čitateli zlomku, vyjadřujícím jeho obchodní podíl. Obchodní podíl neodpovídá podílu vkladů, je pevně stanoven stanovami společnosti.

Výkonným orgánem VVV MOST spol. s r.o. jsou jednatele, kteří jednají jménem společnosti v souladu s její společenskou smlouvou.

Základní normou charakterizující činnosti společnosti je organizační řád.

Způsob podepisování písemností je dán společenskou smlouvou.

Jednatelé: RNDr. Jaroslav Jochman

Ing. Hana Zelenková / do 1.1.2003/

Ing. Lenka Milková / od 1.1.2003/

Ing. Pavel Hartman / od 5.3.2003/

Ing.Ladislav Jochman / od 5.3.2003/

Management společnosti

Ředitelem společnosti je RNDr.Jaroslav Jochman

V. Organizační struktura společnosti

Dle přílohy č.3

VI. Hospodaření za rok 2002

Podnikatelské aktivity

V roce 2002 společnost obchodovala s dopravními pásy, stěrači na dopravní linky, válečky a ostatními součástmi a zařízeními souvisejícími s pásovou dopravou.

Stejně významnou složkou podnikatelských aktivit jsou služby v oblasti staveb a údržby dopravních cest a souvisejících zařízení.

Zvyšující měrou se na výnosech podílejí i služby konsultačního a poradenského střediska.

Finanční výsledky společnosti

Hospodářský výsledek skončil ziskem 2 378 963,53 Kč. Ostatní je zřejmé z příložené účetní závěrky.

VII. Plánované činnosti v roce 2003

V roce 2003 společnost bude pokračovat v obdobných činnostech jako v letech předcházejících a neočekává výrazné změny, které by ovlivnily finanční situaci firmy.

Návrh na vypořádání hospodářského výsledku společnosti
VVV MOST spol. s r.o. za rok 2002

Vzhledem k dosaženému zisku v roce 2002 navrhují jednatelé valné hromadě ke schválení :

Hospodářský výsledek - zisk ve výši 2 378 963,53 Kč po zdanění zaúčtovat na účet nerozděleného zisku.

Účetní závěrku ověřil auditor Ing. Olga Matějková (č. osvědčení 480), ACON audit, s.r.o. (č. osvědčení 269), tř. Budovatelů 2830, 434 01 Most. Zpráva auditora je přiložena k výroční zprávě.

Seznam příloh :

- Č.1 Organizační struktura
- Č.2 Ovládací zpráva
- Č.3 Zpráva auditora
- Č.4 Výkaz zisku a ztrát
- Č.5 Rozvaha
- Č.6 Příloha k daňovému přiznání DPPPO
- Č.7 Hospodářské výsledky (2000, 2001, 2002)

V Mostě dne 17.6.2003

Prohlašujeme, že údaje uvedené ve výroční zprávě společnosti VVV MOST spol. s r.o. za rok 2002 odpovídají skutečnosti a žádné podstatné okolnosti, které by mohly ovlivnit přesné a správné posouzení naší společnosti, nebyly vynechány

Jednatelé: RNDr. Jaroslav Jochman
Ing. Lenka Milková
Ing. Pavel Hartman
Ing. Ladislav Jochman

Zpracoval : Ing. Lenka Milková



VVV MOST
spol. s r.o.

System jakosti
Organizační schéma

Strana: 1 / 1
Vydání č: 01
Změna: 0
Platnost od: 01.07.2000

VVV MOST spol. s r.o., Topolová 1234, 434 01 Most
stav k datu 01.07.2000

Ředitel
RNDr. Jochman Jaroslav

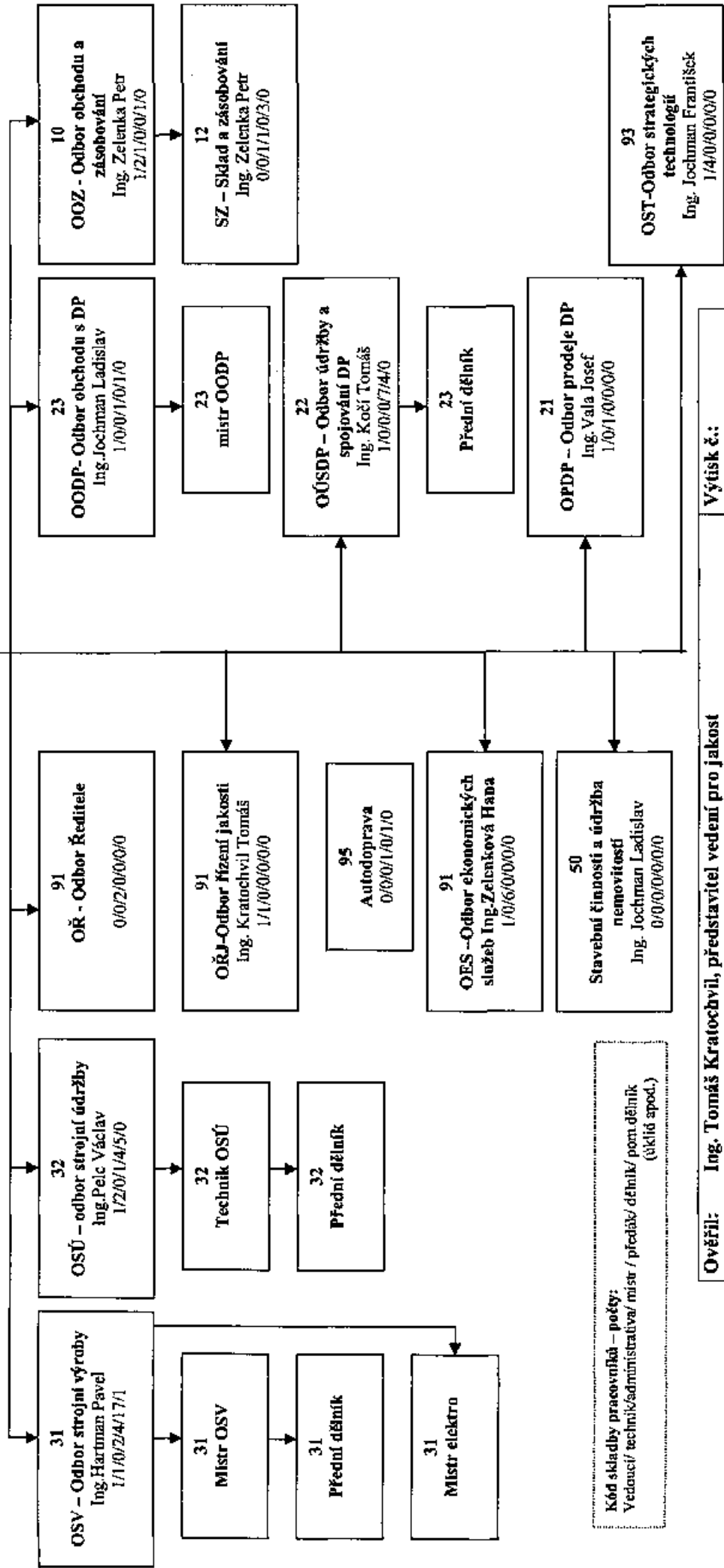

Kód skladby pracovníků – počty:
Vedeuči/ technici/administrativa/ mistr / předák/ dělník/ pomocník
(úklid spod.)

Ověřil: Ing. Tomáš Kratochvíl, představitel vedení pro jakost

Podpis:

Výtisk č.:

VVVMOST spol. s r.o.
Topolová 1234
434 01 Most

Zpráva o vztazích mezi propojenými osobami dle § 66a odst. 9 obchodního zákoníku

Účetní období : kalendářní rok 2002

Předkládá jednatel: RNDr. Jaroslav Jochman

Tato zpráva o vztazích mezi propojenými osobami zpracovaná dle §66a odst.9 obchodního zákoníku je připojena k výroční zprávě společnosti.

Při kontrole vztahů nebyla zjištěna ovládací osoba (§66a odst.3).

V Mostě 4.3.2003

RNDr. Jaroslav Jochman

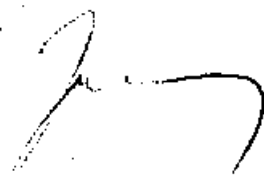

ZPRÁVA NEZÁVISLÉHO AUDITORA

o ověření účetní závěrky

k 31. prosinci 2002

VVV MOST spol. s r.o.

434 01 MOST

IČO 00 52 63 55

1. Příjemce zprávy:

Zpráva auditora je zpracována na základě požadavku společnosti, který vyplývá z povinnosti stanovené § 20 zákona číslo 563/1991 Sb. o účetnictví v platném znění.

Zpráva o ověření účetní závěrky je určena pro statutárníh zástupce společnosti VVV MOST spol. s r.o., Topolová 1234, MOST PSČ 434 01.

II. Úvod

1. Obchodní jméno společnosti:

VVV MOST spol. s r.o.

Topolová 1234

434 01 MOST

2. IČO:

00 52 63 55

DIČ:

206- 00 52 63 55

3. Ověřované období:

Ověření účetní závěrky bylo provedeno k 31.12 2002 za období od 1. 1. 2002 do 31. 12. 2002.

4. Prohlášení o odpovědnosti vedení účetní jednotky a úloze auditora:

Provedli jsme audit přiložené účetní závěrky společnosti VVV MOST spol. s r.o., Topolová 1234, 434 01 Most k 31. 12. 2002.

Za sestavení účetní závěrky odpovídá statutární orgán společnosti a tím jsou jednatele společnosti. Naší úlohou je vydat na základě auditu výrok k této účetní závěrce.

III. Rozsah auditu:

Audit účetní závěrky jsme provedli v souladu se zákonem o auditorech a auditorskými směrnicemi Komory auditorů České republiky. Tyto auditorské směrnice požadují naplánování a provedení auditu tak, aby auditor získal přiměřené ujištění o tom, že účetní závěrka neobsahuje významné nesprávnosti.

Audit zahrnuje výběrovým způsobem provedené ověření úplnosti a průkaznosti částek a informací uvedených v účetní závěrce a posouzení účetních postupů a významných odhadů provedených společností a rovněž posouzení celkové prezentace účetní závěrky. Jsme přesvědčeni, že provedený audit poskytuje přiměřený podklad pro vydání našeho výroku.

IV. Výrok auditora

Podle našeho názoru, účetní závěrka podává ve všech významných ohledech věrný a poctivý obraz aktiv, závazků, vlastního kapitálu a finanční situace společnosti VVV MOST spol. s r.o., Topolová 1234, 434 01 MOST k 31. 12. 2002 a výsledku hospodaření za rok 2002 v souladu se zákonem o účetnictví a příslušnými předpisy České republiky.

Za úplnost a správnost zprávy o vztazích mezi propojenými osobami odpovídá statutární orgán společnosti. Ověřili jsme věcnou správnost údajů uvedených v této zprávě, a nezjistili jsme významné nesprávnosti.

Ověřili jsme soulad informací o auditované společnosti za uplynulé období, uvedených ve výroční zprávě společnosti za r. 2002, s ověřovanou účetní závěrkou. Podle našeho názoru jsou tyto informace ve všech významných ohledech v souladu s touto účetní závěrkou, z níž byly převzaty.

Datum zprávy: 11. června 2003

Jméno a sídlo auditora: ACON audit, s.r.o. – osvědčení č. 269
Ing. Olga Matějková – auditor -osvědčení č. 480
tř. Budovatelů 2830, 434 01 MOST

Podpis auditora:

Olga Matějková



Přílohy zprávy: Rozvaha
Výkaz zisku a ztrát
Příloha k roční účetní závěrce

Minimální závazný výčet informací
uvedený v Opatření
MF č.j. 261/97/417/2001

VÝKAZ ZISKU A ZTRÁTY v plném rozsahu

Obchodní firma nebo jiný název účetní jednotky

VVV MOST spol. s r.o.

Účetní jednotka doručí
účetní závěrku současně
s doručením daňového přiznání
za daň z příjmů

31.12.2002
ke dni
(V celých tisících Kč)

Sídlo nebo bydliště účetní jednotky
a místo podnikání liší-li se od bydliště

1 x příslušnému finančnímu
úřadu

Rok	Měsíc	IČ									
2002	1 2	0	0	5	2	6	3	5	5		

Topolová 1234
43401 MOST

Označení a	TEXT b	Číslo řádku c	Skutečnost v účetním období	
			běžném 1	minulém 2
I.	Tržby za prodej zboží	01	58 769	67 973
A.	Náklady vynaložené na prodané zboží	02	46 763	52 390
+	Obchodní marže (ř.01-02)	03	12 006	15 583
II.	Výkony (ř.05+06+07)	04	75 292	75 948
II. 1.	Tržby za prodej vlastních výrobků a služeb	05	70 423	67 398
2.	Změna stavu vnitropodnikových zásob vlastní výroby	06	4 080	776
3.	Aktivace	07	789	7 776
B.	Výkonová spotřeba (ř.09+10)	08	64 192	68 681
B. 1.	Spotřeba materiálu a energie	09	33 220	31 276
B. 2.	Služby	10	20 972	27 305
+	Přidaná hodnota (ř.03+04-08)	11	33 106	32 960
C.	Osobní náklady (ř.13 až 16)	12	27 414	25 338
C. 1.	Mzdové náklady	13	19 956	18 523
C. 2.	Odměny členům orgánu společnosti a družstva	14		
C. 3.	Náklady na sociální zabezpečení	15	6 869	6 401
C. 4.	Sociální náklady	16	589	414
D.	Daně a poplatky	17	288	260
E.	Opisy dlouhodobého nematného a hmotného majetku	18	1 299	1 620
III.	Tržby z prodeje dlouhodobého majetku a materiálu	19	1 860	4 009
F.	Zůstatková cena prodaného dlouhodobého majetku a materiálu	20	646	1 669
IV.	Zúčtování rezerv a časového rozlišení provozních výnosů	21	1 106	
G.	Tvorba rezerv a časového rozlišení provozních nákladů	22	316	
V.	Zúčtování opravných položek do provozních výnosů	23	207	
H.	Zúčtování opravných položek do provozních nákladů	24	312	
VI.	Ostatní provozní výnosy	25	1 200	41
I.	Ostatní provozní náklady	26	2 924	994
VII.	Převod provozních výnosů	27		
J.	Převod provozních nákladů	28		
.	Provozní výsledek hospodaření (ř.11-12-17-18+19-20+21-22+23-24+25-26+(-27)-(-26))	29	4 082	7 119

Označení a	TEXT b	Číslo řádku c	Skutečnost v účetním období	
			běžném 1	minulém 2
VIII.	Tržby z prodeje cenných papírů a podílů	30	300	
K.	Prodané cenné papíry a podíly	31	250	
IX.	Výnosy z dlouhodobého finančního majetku (ř.33+34+35)	32		223
IX. 1.	Výnosy z cenných papírů a podílů v podnicích ve skupině	33		223
2.	Výnosy z ostatních dlouhodobých cenných papírů a podílů	34		
3.	Výnosy z ostatního dlouhodobého finančního majetku	35		
X.	Výnosy z krátkodobého finančního majetku	36		
L.	Náklady z finančního majetku	37		
XI.	Výnosy z přecenění majetkových cenných papírů	38		
M.	Náklady z přecenění majetkových cenných papírů	39		
XII.	Zúčtování rezerv do finančních výnosů	40		
N.	Tvorba rezerv na finanční náklady	41		
XIII.	Zúčtování opravných položek do finančních výnosů	42		
O.	Zúčtování opravných položek do finančních nákladů	43		
XIV.	Výnosové úroky	44	25	38
P.	Nákladové úroky	45	1 228	997
XV.	Ostatní finanční výnosy	46	1 160	1 191
Q.	Ostatní finanční náklady	47	760	1 006
XVI.	Převod finančních výnosů	48		
R.	Převod finančních nákladů	49		
+	Finanční výsledek hospodaření (ř.30-31+32+36-37+38-39+40-41+42-43+44-45+46-47+(-48)-(-49))	50	-743	-551
S.	Daň z příjmů za běžnou činnost (ř.52+53)	51	1 143	1 621
S. 1.	splatná	52	836	1 621
S. 2.	odložená	53	307	
**	Výsledek hospodaření za běžnou činnost (ř.29+50-51)	54	2 196	4 947
XVII.	Mimořádné výnosy	55	183	331
T.	Mimořádné náklady	56		41
U.	Daň z příjmů z mimořádné činnosti (ř.58+59)	57		
U. 1.	splatná	58		
2.	odložená	59		
*	Mimořádný výsledek hospodaření (ř.55-56-57)	60	183	290
W.	Převod podílů na výsledku hospodaření společníků (ř.60-61)	61		
***	Výsledek hospodaření za účetní období (+/-) (ř.54+60-61)	62	2 379	5 237
	Výsledek hospodaření před zdaněním (+/-) (ř.54+60-61)	63	3 522	6 858

Sestaveno dne:

20.6.2003

Podpisový záznam statutárního orgánu účetní jednotky
nebo podpisový záznam fyzické osoby, která je účetní jednotkou

Právní forma účetní jednotky
společnost s ručením omezenýmPředmět podnikání
org.servis.služeb vč.renovaci a údr

Pozn.:

Mínimální závazný výčet informací
uvedený v Opatření
MF č.j. 281/97/417/2001

ROZVAHA v plném rozsahu

Obchodní firma nebo jiný název účetní jednotky

WV MOST spol. s r.o.

Účetní jednotka doručí
účetní závěrku současně
s doručením daňového přiznání
za daň z příjmů

ke dni 31.12.2002
(V celých tisících Kč)

Sídlo nebo bydliště účetní jednotky
a místo podnikání (je-li se od bydliště)

1 x příslušnému finančnímu
úřadu

Rok	Měsíc		IČ							
	1	2	0	0	5	2	6	3	5	6
2002	1	2	0	0	5	2	6	3	5	6

Topolová 1234
43401 MOST

Označení a	AKTIVA b	Číslo řádku c	Běžné účetní období			Minulé úč. období
			Brutto 1	Korekce 2	Netto 3	Netto 4
	AKTIVA CELKEM (ř.02+03+30+57)=7.62	001	90 181	-18 696	71 485	76 198
A.	Pohledávky za upsaný vlastní kapitál	002				
B.	Stálé aktiva (ř.04+12+22)	003	38 283	-12 717	25 566	20 558
B.I.	Dlouhodobý nehmotný majetek (ř.05 až 11)	004	1 965	-1 528	437	488
B.I. 1.	Zřizovací výdaje	005				
2.	Nehmotné výsledky výzkumu a vývoje	006	1 255	-1 044	211	251
3.	Software	007	710	-484	226	237
4.	Ocenitelná práva	008				
5.	Jiný dlouhodobý nehmotný majetek	009				
6.	Nedokončený dlouhodobý nehmotný majetek	010				
7.	Poskytnuté zálohy na dlouhodobý nehmotný majetek	011				
B.II.	Dlouhodobý hmotný majetek (ř.13 až 21)	012	32 395	-11 189	21 206	16 916
B.II. 1.	Pozemky	013	2 715		2 715	2 464
2.	Stavby	014	11 938	-1 834	10 104	7 839
3.	Samostatné movité věci a soubory movitých věcí	015	15 380	-8 207	7 173	1 986
4.	Pěstitelské celky trvalých porostů	016				
5.	Základní stádo a tažná zvířata	017				
6.	Jiný dlouhodobý hmotný majetek	018	1 148	-1 148		
7.	Nedokončený dlouhodobý hmotný majetek	019	1 214		1 214	3 627
8.	Poskytnuté zálohy na dlouhodobý hmotný majetek	020				
9.	Opravné položky k nabytému majetku	021				
B.III.	Dlouhodobý finanční majetek (ř.23 až 29)	022	3 923		3 923	4 154
B.III.1.	Podílové cenné papíry a podíly v podnicích s rozhodujícím vlivem	023	3 865		3 865	3 760
2.	Podílové cenné papíry a podíly v podnicích s podstatným vlivem	024	44		44	361
3.	Ostatní dlouhodobé cenné papíry a podíly	025	4		4	33
4.	Půjčky podnikům ve skupině	026				
5.	Jiný finanční majetek	027	20		20	
6.	Nedokončený dlouhodobý finanční majetek	028				
7.	Poskytnuté zálohy na dlouhodobý finanční majetek	029				



Označení a	AKTIVA b	Číslo řádku c	Běžné účetní období			Minulé úč. období
			Brutto 1	Korekce 2	Netto 3	Netto 4
C.	Oběžná aktiva (f.31+38+44+52)	030	50 486	-5 979	44 506	53 766
C.I.	Zásoby (f.32 až 37)	031	16 103		16 103	22 411
C.I. 1.	Materiál	032	1 456		1 456	2 514
2.	Nedokončená výroba a polořady	033	592		592	4 893
3.	Výrobky	034				
4.	Zvláště	035				
5.	Zboží	036	14 055		14 055	15 004
6.	Poskytnuté zálohy na zásoby	037				
C.II.	Dlouhodobé pohledávky (f.39 až 43)	038				
C.II. 1.	Pohledávky z obchodního styku	039				
2.	Pohledávky ke společníkům a sdružení	040				
3.	Pohledávky v podnicích s rozhodujícím vlivem	041				
4.	Pohledávky v podnicích s podstatným vlivem	042				
5.	Jiné pohledávky	043				
C.III.	Krátkodobé pohledávky (f.45 až 51)	044	33 202	-5 979	27 223	28 984
C.III.1.	Pohledávky z obchodního styku	045	31 806	-5 979	25 827	26 701
2.	Pohledávky ke společníkům a sdružení	046	90		90	90
3.	Sociální zabezpečení	047				
4.	Stát - daňové pohledávky	048				
5.	Pohledávky v podnicích s rozhodujícím vlivem	049	80		80	1 758
6.	Pohledávky v podnicích s podstatným vlivem	050				
7.	Jiné pohledávky	051	1 226		1 226	435
C.IV.	Finanční majetek (f.53 až 58)	052	1 180		1 180	2 381
C.IV. 1.	Peníze	053	218		218	56
2.	Účty v bankách	054	962		962	2 290
3.	Krátkodobý finanční majetek	055				15
4.	Nedokončený krátkodobý finanční majetek	056				
D.	Ostatní aktiva - přechodné účty aktiv (f.58+61)	057	1 413		1 413	1 882
D.I.	Časové rozlišení (f.59 až 60)	058	1 413		1 413	1 882
D.I. 1.	Náklady příštích období	059	995		995	1 529
2.	Příjmy příštích období	060	418		418	353
D.II.	Dohadné účty aktivní	061				

© BLANCE Praha 2002



Označení a	PASIVA b	Číslo řádku c	Stav v běžném účetním období 5	Stav v minulém účetním období 6
	PASIVA CELKEM (ř.63+81+107)=ř.001	062	71 485	76 186
A.	Vlastní kapitál (ř.64+68+73+77+80)	063	37 173	34 776
A.I.	Základní kapitál (ř.65 až 67)	064	3 900	3 900
A.I. 1.	Základní kapitál	065	3 900	3 900
2.	Vlastní akcie a vlastní obchodní podíly	066		
3.	Změny základního kapitálu	067		
A.II.	Kapitálové fondy (ř.69 až 72)	068	832	832
A.II. 1.	Emisní ážio	069		
2.	Ostatní kapitálové fondy	070	832	832
3.	Oceňovací rozdíly z přecenění majetku a závazků	071		
4.	Oceňovací rozdíly z přecenění při přeměnách	072		
A.III.	Fondy ze zisku (ř.74 až 76)	073	1 666	1 401
A.III.1.	Zákonný rezervní fond	074	780	780
2.	Nedělitelný fond	076		
3.	Statutární a ostatní fondy	076	886	621
A.IV.	Výsledek hospodaření minulých let (ř.78+79)	077	28 396	23 406
A.IV.1.	Nerozdělený zisk minulých let	078	28 396	23 406
2.	Neuhrazená zbrata minulých let	079		
A.V.	Výsledek hospodaření běžného účetního období ř.01- (64+68+73+77+81+107)	080	2 379	5 237
B.	Cizí zdroje (ř.82+87+94+103)	081	33 911	41 281
B.I.	Rezervy (ř.83 až 86)	082	885	1 368
B.I. 1.	Rezervy zákonné	083	315	1 106
2.	Rezerva na daň z příjmů	084		
3.	Ostatní rezervy	085		
4.	Odložený daňový závazek (pohledávka)	086	670	262
B.II.	Dlouhodobé závazky (ř.88 až 93)	087		
B.II. 1.	Závazky k podnikům s rozhodujícím vlivem	088		
2.	Závazky k podnikům s podstatným vlivem	089		
3.	Dlouhodobé přijaté zálohy	090		
4.	Emitované dluhopisy	091		
5.	Dlouhodobé směněkky k úhradě	092		
6.	Jiné dlouhodobé závazky	093		



Označení	PASIVA	Číslo řádku	Stav v běžném účetním období	Stav v minulém účetním období
a	b	c	5	6
B.III.	Krátkodobé závazky (ř. 96 až 102)	094	21 695	28 869
B.III.1.	Závazky z obchodního styku	095	12 573	20 464
2.	Závazky ke společníkům a sdružení	096	2 326	4 617
3.	Závazky k zaměstnancům	097	302	365
4.	Závazky ze sociálního zabezpečení	098	666	720
5.	Stát - daňové závazky a dotace	099	1 416	-774
6.	Závazky k podnikům s rozhodujícím vlivem	100	2 000	2 444
7.	Závazky k podnikům s podstatným vlivem	101		
8.	Jiné závazky	102	2 412	1 033
B.IV.	Bankovní úvěry a výpomoci (ř.104 až 106)	103	11 331	11 044
B.IV.1.	Bankovní úvěry dlouhodobé	104	1 500	1 750
2.	Běžné bankovní úvěry	105	9 725	8 945
3.	Krátkodobé finanční výpomoci	106	106	349
C.	Ostatní pasiva - přechodné účty pasiv (ř.109+111)	107	401	139
C.I.	Časové rozlišení (ř.109 až 110)	108	267	139
C.I. 1.	Výdaje příštích období	109	267	139
2.	Výnosy příštích období	110		
C.II.	Dohadné účty pasivní	111	134	



Sestaveno dne:		Podpisový záznam statutárního orgánu účetní jednotky nebo podpisový záznam fyzické osoby, která je účetní jednotkou	
20.6.2003			
Právní forma účetní jednotky	Předmět podnikání	Pozn.:	
společnost s ručením omezeným	org.servis.služeb vč.renovací a údr		

VVV MOST spol. s r.o.
Most, Topolová 1234
DIČ 206-00526355

Příloha k účetní závěrce za rok 2002

Příloha je členěna dle Opatření MF č.j. 281/97, 417/2001

I.

Název :

VVV MOST spol. s r.o.

Sídlo :

Most, Topolová 1234

Místo podnikání :

Most, Topolová 1234
Bylany u Mostu

Právní forma :

Společnost s ručením omezeným

Rozhodující předmět činnosti :

- Organizace servisní služby včetně renovací a údržby důlních dopravních zařízení při těžbě a úpravě nerostných surovin

Další činnosti :

- Výzkumná a vývojová činnost v oblasti fyziky a chemie-aplikovaná fyzika
- Provádění expertíz důlních dopravních zařízení při těžbě a úpravě nerostných surovin
- Poradenská služba včetně školení v oblasti údržby důlních dopravních zařízení při těžbě a úpravě nerostných surovin
- Koupě zboží za účelem jeho dalšího prodeje a prodej
- Zprostředkovatelská činnost
- Stavitel
- Stavba strojů s mechanickým pohonem
- Montáž, oprava, údržba vyhrazených el. zařízení a instalací do 1000V
- Překladačské služby
- Pronájem nemovitostí s poskytováním jiných služeb než základních
- Vedení účetnictví
- Průzkum trhu
- Poradenství v oblasti marketingu
- Reklamní a propagační činnost
- Poradenství v oblasti řízení firmy
- Nakládání s odpady vyjma nebezpečných odpadů
- Pronájem věci movitých

Datum vzniku :

15.8.1990

Osoby podílející se více než 20% na základním kapitálu společnosti :

Žádný společník nemá tak velký vklad.

Změny a dodatky v uplynulém účetním období v obchodním rejstříku :

V roce 2002 nedošlo ke změnám v obchodním rejstříku.

V roce 2003 došlo zatím k těmto změnám :

- | | |
|----------|---|
| 1.1.2003 | Ing. Hana Zelenková - zrušení funkce jednatele
Ing. Lenka Milková - vznik funkce jednatele |
| 5.3.2003 | vznik dozorčí rady ve složení Ing. Hana Zelenková, Ing. Václav Pelc, Ing. Tomáš Kočí
Ing. Pavel Hartman - vznik funkce jednatele
Ing. Ladislav Jochman - vznik funkce jednatele |

Organizační struktura podniku a její změny :

Zásadní změny organizační struktury v roce 2002 nenastaly. Drobné změny nastaly v roce 2003.

Viz. příloha č.1-Organizační struktura

Jednatelé :

RNDr.Jaroslav Jochman
Ing.Hana Zelenková (do 1.1.2003; od 1.1.2003 Ing. Lenka Milková)
Ing. Pavel Hartman (od 5.3.2003)
Ing. Ladislav Jochman (od 5.3.2003)

Dozorčí rada (jmenována 5.3.2003) :

Ing. Václav Pelc (předseda)
Ing. Hana Zelenková
Ing. Tomáš Kočí

Název a sídlo společností, v nichž má účetní jednotka větší než 20% podíl na základním kapitálu :

VVV VÝCHOD spol. s r.o.	75 %
MOSTMEDICO spol. s r.o.	58 %
VVV-TEX, a.s.	74 %
	(probíhá snižování základního jmění – 48 %)
VVV ZÁPAD spol. s r.o.	82 %
IMATECH spol. s r.o.	34 %
GZN s.r.o. v likvidaci	20 %
TOZIN spol. s r.o.	100 %

Smluvní dohody mezi společníky, které zakládají rozhodovací práva bez ohledu na výši podílů na základním kapitálu :

Dle stanov společností čl. 6 odst. 4 . je obchodní podíl stanoven v pevné výši bez ohledu na jejich vklady.

Dle čl. 15 odst. 2 stanov společnosti jsou hlasovací práva jednatelů ve vyjmenovaných oblastech navýšena.

Vlastní kapitál a výše účetního hospodářského výsledku za poslední účetní období :

	Vlastní kapitál	Hospodářský výsledek
VVV VÝCHOD spol. s r.o.	-8004	59
MOSTMEDICO spol. s r.o.	3197	611
VVV-TEX, a.s.	4612	373
VVV ZÁPAD spol. s r.o.	616	156
IMATECH spol. s r.o.	2662	35
TOZIN spol. s r.o.	-12	-5

Průměrný počet zaměstnanců během účetního období, z toho řídicích pracovníků

Položka	Zaměstnanci celkem		Z toho řídicích pracovníků	
	Běžné účetní období	Minulé účetní období	Běžné účetní období	Minulé účetní období
Průměrný počet zaměstnanců	117	108	10	10
Mzdové náklady	19955	18523	5101	4790
Odměny členům statutárních orgánů společnosti	0	0	0	0
Odměny členům dozorčích orgánů společnosti	0	0	0	0
Náklady na sociální zabezpečení	6869	6401	1785	1677
Sociální náklady	589	414	320	211
Osobní náklady celkem	27413	25338	7206	6678

Ostatní plnění společníkům :

Pro 6 společníků a další 5 řídicích pracovníků je hrazeno životní pojištění ve výši 320 tis.Kč (uvedeno v tabulce v řádku sociální náklady).

Půjčky, úvěry, poskytnuté záruky a ostatní plnění společníkům, členům statutárních, dozorčích a řídicích orgánů (včetně bývalých členů) za jednotlivé kategorie osob :

Půjčka společníku RNDr. Neubertovi ve výši 90 tis.Kč.

II.

Způsob ocenění :

Zásoby nakoupené :

Oceňují se průměrnými pořizovacími cenami

Zásoby vytvořené ve vlastní režii :

Oceňují se vlastními náklady, které jsou tvořené přímými náklady. Kalkulace vlastních nákladů je popsána ve vnitropodnikové směrnici.

Dlouhodobý nehmotný a hmotný majetek vytvořený vlastní činností :

Oceňuje se vlastními náklady (přímé náklady)

Cenné papíry, podíly a deriváty :
Oceňují se pořizovacími cenami

Stanovení reprodukční pořizovací ceny u majetku oceněného v této ceně
Nebyla použita

Vedlejší pořizovací náklady zahrnované do pořizovacích cen nakupovaných zásob a zásob vyrobených ve vlastní režii :

Dopravné, celní služby, balné, skladové přírážky; z vlastních nákladů pak dopravné vlastní autodopravou

Podstatné změny ve způsobu oceňování, postupů odpisování a postupů účtování oproti předcházejícímu účetnímu období (důvody, částky)

Ke změnám účetních postupů v roce 2002 nedošlo s výjimkou změn vyplývajících z obecně platných zákonů.

Opravné položky k majetku :

Druh majetku Opravné položky k:	Zůstatek k 1. dni účetního období		Tvorba		Zúčtování		Zůstatek k poslednímu dni účetního období	
	Běžné období	Minulé období	Běžné období	Minulé období	Běžné období	Minulé období	Běžné období	Minulé období
- dlouhodobému majetku								
- zásobám								
- finančnímu majetku								
- pohledávkám – do 33%	0	0	74	0	0	0	74	0
- pohledávkám – konkurs	2071	2071	0	0	51	0	2020	2071
- pohledávkám – ostatní	3804	3804	0	0	0	0	3804	3804

Opravné položky jsou vytvářeny pouze k takovým pohledávkám, u kterých není pravděpodobnost jejich úhrady. U ostatních pohledávek se předpokládá jejich uhrazení v dalším účetním období.

Způsob stanovení odpisových plánů pro dlouhodobý majetek a použité odpisové metody :

Odpisový plán účetních odpisů dlouhodobého hmotného majetku sestavila účetní jednotka v interní směrnici v souladu s § 28 odst. 2 zákona o účetnictví a vycházela z předpokládané doby jeho používání. Účetní a daňové odpisy se nerovnejí.

Odpisový plán účetních odpisů dlouhodobého nehmotného majetku sestavila účetní jednotka v interní směrnici v souladu s § 28 odst. 2 zákona o účetnictví a vycházela z předpokládané doby jeho používání.

Způsob uplatnění při přepočtu údajů v cizích měnách na českou měnu :

Údaje v cizích měnách se přepočítávají denním směnným kursem ČNB. Může být použit i kurs předešlého dne, pokud kurs daného dne není ještě znám.

Způsob stanovení reálné hodnoty majetku a závazků, které se touto hodnotou oceňují :

Ve sledovaném účetním období nepoužívala účetní jednotka ocenění reálnou hodnotou.

III.

Významné skutečnosti, které nelze z účetních výkazů vyčíst, protože v nich nejsou zahrnuty, nebo jsou kompenzovány jinými položkami a nejsou vykázány samostatně :

Tyto skutečnosti nenastaly.

Významné události, které se staly mezi rozvahovým dnem a okamžikem sestavení účetní závěrky, tj. události, které představují neobvyklé změny ve stavu aktiv a závazků v okamžiku sestavení účetní závěrky a jejichž uvedení by mohlo ovlivnit rozhodování uživatelů účetních informací:

Tyto události nenastaly.

Rozpis hlavních skupin dlouhodobého hmotného a nehmotného majetku s odděleným uvedením pořizovací ceny a oprávek, s uvedením nejdůležitějších titulů přírůstků a úbytků :

Skupina majetku	Pořizovací cena		Oprávký		Zůstatková cena		Přírůstky	Úbytky
	Běžné období	Minulé období	Běžné období	Minulé období	Běžné období	Minulé období	Běžné období	Běžné období
Pozemky	2715	2464	0	0	2715	2464	250	
Stavby	11938	9316	1834	1477	10104	7839	2622	
Samostatné movité věci a soubory movitých věcí	15380	11017	8207	9032	7083	1985	5988	1626
Stroje, přístroje, zařízení	9418	3910	2817	2354	6501	1556	5634	126
Dopravní prostředky	5702	6876	5258	6447	444	429	220	1394
Inventář	260	231	132	231	138	0	134	106
Ostatní DHM	1148	1093	1198	1093	0	0	55	0
Nedokončený DHM	1214	3627	0	0	1214	3627	6582	8994
Celkem	32395	27517	11189	11602	21116	15915	15497	10620

Skupina majetku	Pořizovací cena		Oprávký		Zůstatková cena		Přírůstky	Úbytky
	Běžné období	Minulé období	Běžné období	Minulé období	Běžné období	Minulé období	Běžné období	Běžné období
Software	710	622	484	385	226	237	88	0
Ocenitelná práva								
Nehmotné výsledky výzkumu a vývoje	1255	1255	1044	1005	211	250	0	0
Ostatní DNM	0	0	0	0	0	0	0	0
Nedokončený DNM	0	0	0	0	0	0	88	88
Celkem	1965	1877	1528	1390	437	487	176	88

Součet splátek nájemného u majetku pořízeného formou finančního pronájmu za celou dobu trvání pronájmu, uhrazené a budoucí splátky splatné do roka a po roce :

Viz příloha č. 2 – Přehled leasingu

Majetek neuvedená v rozvaze :

Název majetku	Pořizovací cena	
	Běžné účetní období	Minulé účetní období
Drobný dlouhodobý majetek v operativní evidenci	4 792	4933

Rozpis hmotného majetku zatíženého zástavním právem, u nemovitostí věcným břemenem s uvedením povahy a formy zajištění :

Zastavena je výrobní hala v Bylanech, včetně pozemku, ve prospěch KB a.s. dle úvěrové smlouvy.

Věcné břemeno na užívání komunikace v areálu ve Sportovní ulici.

Přehled o majetku, jehož tržní ocenění je výrazně vyšší než v účetnictví :

Takový majetek nemáme.

Počet a jmenovitá hodnota dlouhodobých majetkových cenných papírů a majetkových účastí v tuzemsku a zahraničí podle jednotlivých druhů a emitentů a přehled o finančních výnosech z nich plynoucích :

Akcie :

VÚHU a.s. 38 tis. Kč
VVV-TEX a.s 2 960 tis. Kč

Podíly ve společnosti :

VVV VÝCHOD spol. s r. o. 1 500 tis. Kč
MOSTMEDICO spol. s r. o. 294 tis. Kč
VVV Západ spol. s r. o. 327 tis. Kč
IMATECH spol. s r. o. 34 tis. Kč
GZN s.r.o. v likvidaci 20 tis. Kč
TOZIN spol. s r. o. 100 tis. Kč

Popis změn vlastního kapitálu v průběhu účetního období včetně popisu případů, které měly vliv na zvýšení či snížení jednotlivých položek vlastního kapitálu, u základního kapitálu výše podílů podle jednotlivých společníků, splacenou a nesplacenou část vkladů a lhůty jejich splatnosti :

	Běžné účetní období	Minulé účetní období
Základní kapitál	3900	3900
Zákonný rezervní fond	780	780
Statutární a ostatní fondy	1718	1453
Nerozdělený zisk minulých let	28396	23406
Neuhrazená ztráta minulých let	0	0
Výsledek hospodaření běžného období	2379	5237
Vlastní kapitál celkem	37173	34776

Rozdělení zisku minulého účetního období	Částka
Výsledek hospodaření (+ zisk, - ztráta)	5237
Tvorba (+) nebo čerpání (-) rezervního fondu	0
Tvorba (+) nebo čerpání (-) statutárních fondů	350
Tvorba (+) nebo čerpání (-) nerozděleného zisku minulých let	4887
Úhrada (+) nebo zvýšení (-) neuhrazené ztráty minulých let	0
Výplata dividend	0

Návrh na rozdělení zisku běžného účetního období	Částka
Výsledek hospodaření (+ zisk, - ztráta)	2379
Tvorba (+) nebo čerpání (-) rezervního fondu	0
Tvorba (+) nebo čerpání (-) statutárních fondů	0
Tvorba (+) nebo čerpání (-) nerozděleného zisku minulých let	2379
Tvorba (+) nebo úhrada (-) neuhrazené ztráty minulých let	0
Výplata dividend	0

Výše vkladu každého společníka a rozsah splacení:

RNDr. Jaroslav Jochman, r.č. 520220/331
 Most, Nezvalova 2480, PSČ: 43401

Vklad: 685000,- Kč **Splaceno:** 100 %
 Obchodní podíl: 795/3900

Doc.RNDr. Jan Nedbaľ, CSc., r.č. 390628/411
 Praha 5, Ovčĩ Hájek 2158, PSČ: 15800

Vklad: 268000,- Kč **Splaceno:** 100 %
 Obchodní podíl: 140/3900

RNDr. Jaromír Fährnich, CSc., r.č. 420726/024
 Praha 7, Dukelských hrdinů 41, PSČ: 17000

Vklad: 268000,- Kč **Splaceno:** 100 %
 Obchodní podíl: 140/3900

RNDr. Oldřich Ulmann, r.č. 541204/1822
 Praha 5, Ovčĩ hájek 2153, PSČ: 15800

Vklad: 268000,- Kč **Splaceno:** 100 %
 Obchodní podíl: 140/3900

Ing. František Jochman, r.č. 490220/105
 Most, Moskevská 3061, PSČ: 43401

Vklad: 167000,- Kč **Splaceno:** 100 %
 Obchodní podíl: 88/3900

Ing. Hana Zelenková, r.č. 395508/020
 Obrnice, Patokryje 88, PSČ: 43521

Vklad: 339000,- Kč **Splaceno:** 100 %
 Obchodní podíl: 437/3900

RNDr. Milan Neubert, r.č. 550330/0176
Praha 2, Francouzská 11/852, PSČ: 12000

Vklad: 101000,- Kč **Splaceno:** 100 %
Obchodní podíl: 52/3900

Oto Teska , r.č. 540926/1572
Most, Fr.Malika 736/972, PSČ: 43401

Vklad: 167000,- Kč **Splaceno:** 100 %
Obchodní podíl: 88/3900

Ing. Ladislav Jochman, r.č. 600403/2331
Most, Sportovní 1757, PSČ: 43401

Vklad: 384000,- Kč **Splaceno:** 100 %
Obchodní podíl: 492/3900

Ing. Tomáš Kočí , r.č. 661202/0360
Most, Sportovní 1758, PSČ: 43401

Vklad: 384000,- Kč **Splaceno:** 100 %
Obchodní podíl: 492/3900

Ing. Pavel Hartman, r.č. 580524/2179
Most, J.Glazarové 605, PSČ: 43401

Vklad: 384000,- Kč **Splaceno:** 100 %
Obchodní podíl: 492/3900

Ing. Václav Pelc , r.č. 601015/1004
Litvínov - Janov, Větrná 30, PSČ: 43542

Vklad: 384000,- Kč **Splaceno:** 100 %
Obchodní podíl: 492/3900

Hana Srbková, r.č. 466122/097
Most, Lipová 863/527, PSČ: 43401

Vklad: 101000,- Kč **Splaceno:** 100 %
Obchodní podíl: 52/3900

Příděl do statutárního sociálního fondu ve výši 350 tis.Kč.

Zákonné a ostatní rezervy odděleně za jejich tvorbu a čerpání :

Druh rezervy	Minulé účetní období			Běžné účetní období			
	Zůstatek k 1.1.	Tvorba	Čerpání	Zůstatek k 31.12	Tvorba	Čerpání	Zůstatek k 31.12
Zákonné rezervy	1400	0	294	1106	315	1106	315
Ostatní rezervy	0	0	0	0	0	0	0
Rezerva na daň z příjmů	262	0	0	262	357	49	570
Celkem	1662	0	294	1368	672	1155	885

Výše pohledávek a závazků po lhůtě splatnosti (180dnů), k podnikům ve skupině, krytým zástavním právem nebo jinak zajištěným, případně závazků nevyúčtovaných a neuvedených v rozvaze (např. přijaté záruky) :

Pohledávky po lhůtě splatnosti

Počet dnů po splatnosti	Běžné účetní období		Minulé účetní období	
	Z obchodního styku	Ostatní	Z obchodního styku	Ostatní
90-180	262	0	1131	0
180 a více	8852	0	18052	0

Závazky po lhůtě splatnosti

Počet dnů po splatnosti	Běžné účetní období		Minulé účetní období	
	Z obchodního styku	Ostatní	Z obchodního styku	Ostatní
90-180	2406	0	525	0
180 a více	0	0	2128	0

Údaje o pohledávkách a závazcích k podnikům ve skupině

Pohledávky k podnikům ve skupině					
Běžné účetní období			Minulé účetní období		
Dlužník	Částka	Splatnost	Dlužník	Částka	Splatnost
			MOSTMEDICO s.r.o.	118	
			IMATECH s.r.o.	1550	

Závazky k podnikům ve skupině					
Běžné účetní období			Minulé účetní období		
Věřitel	Částka	Splatnost	Věřitel	Částka	Splatnost
VVV-TEX a.s.	2000		VVV-TEX a.s.	2442	

Závazky kryté podle zástavního práva tvoří revolvingový úvěr s rámcem 4 500 tis. Kč u Komerční banky.

Výnosy z běžné činnosti podle hlavních činností podniku v členění na tuzemsko a zahraničí :

Výnosy	Běžné účetní období			Minulé účetní období		
	Celkem	Tuzemsko	Zahraníčí	Celkem	Tuzemsko	Zahraníčí
Tržby za vlastní výrobky	0	0	0	0	0	0
Tržby z prodeje služeb	70423	70305	118	67396	67148	248
Tržby za zboží	58760	57336	1424	67938	67593	345
Čerpání rezerv	1106	0	1106	294	294	0

Výdaje vynaložené za účetní období na výzkum a vývoj :

Na zkušební technologii pásového dopravníku bylo vynaloženo 67.tis.Kč

Přílohy

- Č.1 organizační struktura
- Č.2 přehled leasingů
- Č.3 cash flow



Most 11.6.2003

VVV MOST
spol. s r.o.

Systém jakosti Organizační schéma

Strana: 1 / 1
Vydání č.: 01
Změna: 0
Platnost od: 01.07.2000

VVV MOST spol. s r.o., Topolová 1234, 434 01 Most
stav k datu 01.07.2000

Ředitel
RNDr. Jochman Jaroslav

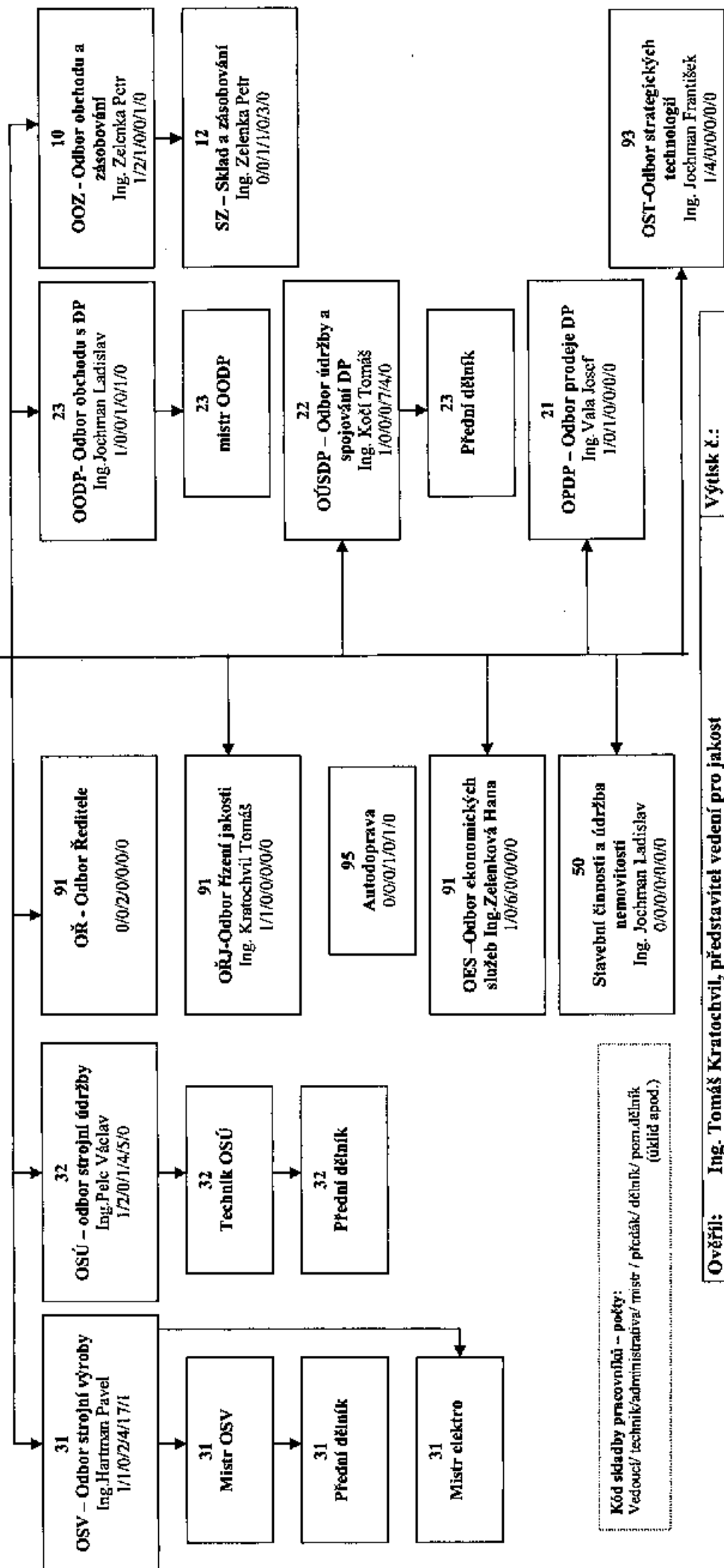

Ověřil: Ing. Tomáš Kratochvíl, představitel vedení pro jakost

Podpis:

Výtisk č.:

Kód skladby pracovníků - pešky:
Vedoucí/ technik/administrativní/ mistr / předák/ dělník/ pomocník
(úklid apod.)

auto	SPZ	útvár	leasing	finanční služby	pojištění	osoba	ukončení splátek	cena	původní cena	pořízení	záloha	měsíční splátka
KIA	MOB 03-34	NA/17	22	12 259,53	2 807,99	693,33	Smecik	28.11.03	564 731,60 Kč	01.12.00	87 783,00	16 985
Peugeot 306	MDL 57-78	OA/28	10	13 861,16	0,95	2 136,96	Zelenka	21.11.03	498 999,60 Kč	01.12.00	174 650,00	11 255
Peugeot 306	MDL 32-26	OA/21	91	10 566,15	1 223,94	296,00	Zelenková	17.04.03	381 600,20 Kč	01.06.00	190 800,00	6 862
NISSAN	MOA 97-55	NA/08	22	13 324,61	3 624,84	2 195,55	Florján	21.12.01	479 686,00 Kč	21.01.99	87 783,00	20 922
Š Felicia	MDL 32-83	OA/12	32	8 341,95	1 109,09	0,00	Semun	01.04.03	308 009,00 Kč	23.05.00	159 233,53	5 228
Š Octavia	MDL 29-84	OA/16	21	11 484,76	1 836,88	0,00	Váň	01.03.03	424 049,06 Kč	01.04.00	233 227,00	6 935
NISSAN	MOB 00-54	NA/06	33	16 820,83	2 967,95	2 576,91	Kubak	14.12.02	606 550,00 Kč	01.01.00	147 988,00	23 175
OPEL ASTRA	AKK 22-26	OA/29	23	15 525,00	2 518,11	1 077,17	Jochman L.	01.09.02	560 120,00 Kč	01.06.01	150 000,00	15 078
AVIA D 90-EL	MOA 79-36	NA/18	10	30 627,90	6 319,77	1 004,43	Barfo	17.06.04	1 102 600,00 Kč	17.07.01	110 260,00	42 565
Š Octavia combi	MDL 16-06	OA/17	22	19 518,05	3 099,93	0,00	Koší	01.12.02	702 769,89 Kč	01.12.99	183 000,00	17 690
Renault Megane Break	MDL 90-71	OA/30	31	13 952,90	2 049,20	0,00	Hartman	01.10.04	412 725,41 Kč	01.11.01	251 763,00	9 009
Renault LAGUNA	TPM 31-20	OA/31	31	20 536,90	4 702,90	376,33	Hartman	01.12.04	740 327,90 Kč	01.10.01	180 640,00	24 969
PEUGEOT 406 BK	TPM 34-08	OA/32	93	16 370,67	1 406,07	2 773,68	Jochman F.	08.12.04	589 344,00 Kč	08.01.02	107 850,00	21 365
Ford Mondeo	1U07186	OA/33	33	21 168,61	3 900,60	617,67	Pebe	27.02.05	762 070,00 Kč	27.03.02	311 502,00	22 822
Peugeot 406 ST 2.0 HDI	1U27505	OA/34	92	10 928,96	2 383,44	617,67	Jochman J.	29.04.06	639 999,80 Kč	29.05.02	64 000,00	15 151

vykazovaný vztak		DE/03	10	14 754,10	0,00	0,00	Wolff	31.12.02	591 593,00 Kč	01.01.00		18 000
------------------	--	-------	----	-----------	------	------	-------	----------	---------------	----------	--	--------

stroje	127807		92	14 169,00	8 087,00			01.10.01	1 185 313,00 Kč	01.04.00		27 152
stroje	127797		92	12 877,00	7 350,00			01.10.01	1 077 229,00 Kč	01.04.00		24 677
stroje	136298		92	7 732,00	4 414,00			01.02.02	646 878,00 Kč	01.04.00		14 818

Cash Flow ke dni: 31.12.2002

Strana: 1

Firma: VVV MOST spol. s r.o.

IČO: 00526355

01	P.	Stav peněžních prostředků a peněžních ekvivalentů na začátku účetního období	2 346
02		----- Peněžní toky z hlavní výdělečné činnosti (provozní činnost)	
03	Z.	Účetní zisk nebo ztráta z běžné činnosti před zdaněním	3 522
04	A.1.	Úpravy o nepeněžní operace (A.1.1. až A.1.6.)	1 657
05	A.1.1.	Odpisy stálých aktiv s výjimkou zůstatkové ceny prodaných stálých aktiv, a umořování opravné položky k nabytému majetku	1 299
06	A.1.2.	Změna stavu opravných položek, rezerv	-378
07	A.1.3.	Zisk (ztráta) z prodeje stálých aktiv	-467
08	A.1.4.	Výnosy z dividend a podílů na zisku	
09	A.1.5.	Vyučované nákladové úroky s výjimkou kapitalizovaných úroků a vyučované výnosové úroky	1 203
10	A.1.6.	Úpravy o ostatní nepeněžní operace	
11	A.*	Čistý peněžní tok z provozní činnosti před zdaněním, změnami pracovního kapitálu a mimořádnými položkami (Z+A.1.)	5 179
12	A.2.	Změny stavu nepeněžních složek pracovního kapitálu (A.2.1. až A.2.4.)	2 073
13	A.2.1.	Změna stavu pohledávek z provozní činnosti, aktivních účtů časového rozlišení a dohadných účtů aktivních	2 125
14	A.2.2.	Změna stavu krátkodobých závazků z provozní činnosti, pasivních účtů časového rozlišení a dohadných účtů pasivních	-6 375
15	A.2.3.	Změna stavu zásob	6 308
16	A.2.4.	Změna stavu krátkodobého finančního majetku nespádajícího do peněžních prostředků a ekvivalentů	15
17	A.**	Čistý peněžní tok z provozní činnosti před zdaněním a mimořádnými položkami (A*+A.2.)	7 252
18	A.3.	Vyplacené úroky s výjimkou kapitalizovaných úroků	-1 228
19	A.4.	Přijaté úroky	25
20	A.5.	Zaplacená daň z příjmů za běžnou činnost a za doměrky daně za minulá období	-1 143
21	A.6.	Příjmy a výdaje spojené s mimořádnými účetními případy, které tvoří mimořádný výsledek hospodaření, včetně uhrazené splatné daně z příjmů z mimořádné činnosti	
22	A.7.	Přijaté dividendy a podíly na zisku	
23	A.***	Čistý peněžní tok z provozní činnosti (A.**+A.3.+A.4.+A.5.+A.6.+A.7.)	4 906
24		----- Peněžní toky z investiční činnosti	

Cash Flow ke dni: 31.12.2002

Strana: 2

Firma: WV MOST spol. s r.o.

IČO: 00526355

26	B.1.	Výdaje spojené s nabytím stálých aktiv	-6 564
26	B.2.	Příjmy z prodeje stálých aktiv	724
27	B.3.	Půjčky a úvěry spřízněným osobám	
28	B.***	Čistý peněžní tok vztahující se k investiční činnosti (B.1.+B.2.+B.3.)	-5 840
29		— Peněžní toky z finančních činností	
30	C.1.	Dopady změn dlouhodobých závazků, popř. takových krátkodobých závazků, které spadají do oblasti finanční činnosti, na peněžní prostředky a ekvivalenty	-250
31	C.2.	Dopady změn vlastního kapitálu na peněžní prostředky a peněžní ekvivalenty (C.2.1. až C.2.6)	18
32	C.2.1.	Zvýšení peněžních prostředků a peněžních ekvivalentů z titulu zvýšení základního kapitálu, emisního ažia, rezervního fondu včetně složených záloh na toto zvýšení	18
33	C.2.2.	Vyplacení podílu na vlastním kapitálu společníkům	
34	C.2.3.	Další vklady peněžních prostředků společníků a akcionářů	
35	C.2.4.	Úhrada ztráty společnosti	
36	C.2.5.	Příjemné platby na vrub fondů	
37	C.2.6.	Vyplacené dividendy nebo podíly na zisku včetně zaplacené srážkové daně vztahující se k těmto nárokům a včetně finančního vypořádání se společníky v o.s. a komplementáři u k.s.	
38	C.***	Čistý peněžní tok vztahující se k finanční činnosti (C.1.+C.2.)	-232
39	F.	Čisté zvýšení nebo snížení peněžních prostředků (A.***+B.***+C.***)	-1 166
40	D.	Diference (R.-P.-F.)	
41	R.	Stav peněžních prostředků a peněžních ekvivalentů na konci účetního období (P+F)	1 180

Rozvaha
V plném rozsahu
(v celých tisících Kč)

V V V MOST spol.s r.o.
Topolová 1234
434 01 MOST

Označení A	AKTIVA B	Číslo řádku C	Běžné účetní období		
			2000	2001	2002
	AKTIVA CELKEM (ř.02+03+30+57)=ř.62	001	75478	77401	71485
A.	Pohledávky za upsaný vlastní kapitál	002			
B.	Stálá aktiva (ř.04+12+22)	003	19709	20558	25566
B.I.	Dlouhodobý nehmotný majetek (ř.05 až 11)	004	658	488	437
B.I. 1.	Zřizovací výdaje	005			
2.	Nehmotné výsledky výzkumu a vývoje	006	480	251	211
3.	Software	007	178	237	226
4.	Ocenitelná práva	008			
5.	Jiný dlouhodobý nehmotný majetek	009			
6.	Nedokončený dlouhodobý nehmotný majetek	010			
7.	Poskytnuté zálohy na dlouhodobý nehmotný majet	011			
B.II.	Dlouhodobý hmotný majetek (ř.13 až 21)	012	15044	15916	21206
B.II. 1.	Pozemky	013	2353	2484	2715
2.	Stavby	014	5293	7839	10104
3.	Samostatné movité věci a soubory movitých věcí	015	2799	1986	7173
4.	Pěstičské celky trvalých porostů	016			
5.	Základní stádo a tažná zvířata	017			
6.	Jiný dlouhodobý hmotný majetek	018	0	0	
7.	Nedokončený dlouhodobý hmotný majetek	019	4599	3627	1214
8.	Poskytnuté zálohy na dlouhodobý hmotný majetek	020			
9.	Opravná položka k nabytému majetku	021			
B.III.	Dlouhodobý finanční majetek (ř.23 až 29)	022	4007	4154	3923
B.III. 1.	Podílové cenné papíry a podíly v podnicích s rozhodujícím vlivem	023	3760	3760	3855
2.	Podílové cenné papíry a podíly v podnicích s podstatným vlivem	024	214	361	44
3.	Ostatní dlouhodobé cenné papíry a podíly	025	33	33	4
4.	Půjčky podnikům ve skupině	026			
5.	Jiný finanční majetek	027			20
6.	Nedokončený dlouhodobý finanční majetek	028			
7.	Poskytnuté zálohy na dlouhodobý finanční majetek	029			
C.	Oběžná aktiva (ř.31+38+44+52)	030	54379	54946	44506
C.I.	Zásoby (ř.32 až 37)	031	22622	22411	16103
C.I. 1.	Materiál	032	3700	2514	1456
2.	Nedokončená výroba a polotovary	033	4150	4893	592
3.	Výrobky	034			
4.	Zvířata	035			
5.	Zboží	036	14772	15004	14055
6.	Poskytnuté zálohy na zásoby	037			
C.II.	Dlouhodobé pohledávky (ř.39 až 43)	038			
C.II. 1.	Pohledávky z obchodního styku	039			
2.	Pohledávky ke společníkům a sdružení	040			
3.	Pohledávky v podnicích s rozhodujícím vlivem	041			
4.	Pohledávky v podnicích s podstatným vlivem	042			
5.	Jiné pohledávky	043			

C.III.	Krátkodobé pohledávky (ř.45 až 51)	044	29471	30189	27223
C.III. 1.	Pohledávky z obchodního styku	045	27927	26701	25827
2.	Pohledávky ke společníkům a sdružení	046	160	90	90
3.	Sociální zabezpečení	047			
4.	Stát – daňové pohledávky	048	656	1205	
5.	Pohledávky v podnicích s rozhodujícím vlivem	049	432	1758	80
6.	Pohledávky v podnicích s podstatným vlivem	050			
7.	Jiné pohledávky	051	296	435	1226
C.IV.	Finanční majetek (ř.53 až 56)	052	2286	2346	1180
C.IV. 1.	Peníze	053	282	56	218
2.	Účty v bankách	054	2004	2290	962
3.	Krátkodobý finanční majetek	055			
4.	Nedokončený krátkodobý finanční majetek	056			
D.	Ostatní aktiva – přechodné účty aktiv (ř.58+61)	057	1390	1897	1413
D.I.	Časové rozlišení (ř.59 až 60)	058	1390	1897	1413
D.I. 1.	Náklady příštích období	059	1378	1529	995
2.	Příjmy příštích období	060	0	353	418
3.	Kursově rozdíly aktivní		12	15	
D.II.	Dohadné účty aktivní	061			

Označení A	PASIVA B	Číslo řádku C	Běžné účetní období		
			2000	2001	2002
	PASIVA CELKEM (ř.63+81+107)=ř.001	062	75478	77401	71485
A.	Vlastní kapitál (ř.64+68+73+77+80)	063	37462	34776	37173
A.I.	Základní kapitál (ř.65 až 67)	064	3900	3900	3900
A.I. 1.	Základní kapitál	065	3900	3900	3900
2.	Vlastní akcie a vlastní obchodní podíly	066			
3.	Změny základního kapitálu	067			
A.II.	Kapitálové fondy (ř.69 až 72)	068	832	832	832
A.II. 1.	Emisní ážio	069			
2.	Ostatní kapitálové fondy	070	832	832	832
3.	Oceňovací rozdíly z přecenění majetku a závazků	071			
4.	Oceňovací rozdíly z přecenění při přeměnách	072			
A.III.	Fondy ze zisku (ř.74 až 76)	073	1274	1401	1666
A.III. 1.	Zákonný rezervní fond	074	780	780	780
2.	Nedělitelný fond	075			
3.	Statutární a ostatní fondy	076	494	621	886
A.IV.	Výsledek hospodaření minulých let (ř.78+79)	077	28014	23406	28396
A.IV. 1.	Nerozdělený zisk minulých let	078	28014	23406	28396
2.	Neuhrazená ztráta minulých let	079			
A.V.	Výsledek hospodaření běžného účetního období ř.01 – (64+68+73+77+81+107	080	3442	5237	2379
B.	Cizí zdroje (ř.82+87+94+103)	081	37905	42301	33911
B.I.	Rezervy (ř.83 až 86)	082	1400	1106	885
B.I. 1.	Rezervy zákonné	083	1400	1106	315
2.	Rezerva na daň z příjmů	084			
3.	Ostatní rezervy	085			
4.	Odložený daňový závazek (pohledávka)	086	262	262	570
B.II.	Dlouhodobé závazky (ř.88 až 93)	087			
B.II. 1.	Závazky k podnikům s rozhodujícím vlivem	088			
2.	Závazky k podnikům s podstatným vlivem	089			
3.	Dlouhodobé přijaté zálohy	090			
4.	Emitované dluhopisy	091			
5.	Dlouhodobé směnky k úhradě	092			
6.	Jiné dlouhodobé závazky	093			
B.III.	Krátkodobé závazky (ř.95 až 102)	094	25631	30336	21695
B.III. 1.	Závazky z obchodního styku	095	21484	20484	12573
2.	Závazky ke společníkům a sdružení	096	529	4617	2326
3.	Závazky k zaměstnancům	097	382	365	302
4.	Závazky za sociálního zabezpečení	098	586	720	666
5.	Stát – daňové závazky a dotace	099	1604	431	1416
6.	Závazky k podnikům s rozhodujícím vlivem	100	0	2444	2000
7.	Závazky k podnikům s podstatným vlivem	101			
8.	Jiné závazky	102	784	1033	2412
B.IV.	Bankovní úvěry a výpomoci (ř.104 až 106)	103	10874	10859	11331
B.IV. 1.	Bankovní úvěry dlouhodobé	104	2750	1750	1500
2.	Běžné bankovní úvěry	105	8124	8945	9725
3.	Krátkodobé finanční výpomoci	106	0	184	106
C.	Ostatní pasiva přechodné účty pasiv (ř.108+111)	107	111	324	401
C.I.	Časové rozlišení (ř.109 až 110)	108	111	324	267
C.I. 1.	Výdaje příštích období	109	100	139	267
2.	Výnosy příštích období	110			
3.	Kúrsové rozdíly pasivní		11	185	
C.II.	Dohadné účty pasivní	111	0	0	134

Handwritten signature

Výkaz zisků a ztrát

V plném rozsahu
(V celých tisících Kč)

V V V MOST spol.s r.o.
Topolová 1234
434 01 MOST

Označení A	TEXT	Číslo řádku C	Skutečnost v účetním období		
			2000	2001	2002
I.	Tržby za prodej zboží	01	89444	67973	58759
A.	Náklady vynaložené na prodané zboží	02	52825	52390	46753
+	Obchodní marže (ř.01-02)	03	16619	15583	12006
II.	Výkony (ř.05+06+07)	04	89523	75948	75292
II. 1.	Tržby za prodej vlastních výrobků a služeb	05	60058	67398	70423
2.	Změna stavu vnitropodnikových zásob vlastní výroby	06	2152	776	4080
3.	Aktivace	07	7313	7776	789
B.	Výkonná spotřeba (ř.09+10)	08	53009	58581	54192
B. 1.	Spotřeba materiálu a energie	09	34986	31278	33220
B. 2.	Služby	10	18023	27305	20972
+	Přidaná hodnota (ř.03+04-08)	11	33133	32950	33106
C.	Osobní náklady(ř.13 až 18)	12	23988	25338	27414
C. 1.	Mzdové náklady	13	17532	18523	19956
C. 2.	Odměny členům orgánu společnosti a družstva	14			
C. 3.	Náklady na sociální zabezpečení	15	6068	6401	6869
C. 4.	Sociální náklady	16	388	414	589
D.	Daně a poplatky	17	228	280	288
E.	Odpisy dlouhodobého nehmot. a hmot.majetku	18	1556	1620	1299
III.	Tržby z prodeje dlouhodobého majetku a materiálu	19	5136	4009	1860
F.	Zůstatková cena prodaného dlouhod.majetku a mater.	20	2402	1669	845
IV.	Zúčtování rezerv a časového rozlišení provoz.výnosů	21			1108
G.	Tvorba rezerv a časového rozlišení provoz.nákladů	22	700	0	315
V.	Zúčtování opravných položek do provozních výnosů	23	298	0	207
H.	Zúčtování opravných položek do provozních nákladů	24	2689	0	312
VI.	Ostatní provozní výnosy	25	69	41	1200
I.	Ostatní provozní náklady	26	1265	994	2924
VII.	Převod provozních výnosů	27	-4111	0	0
J.	Převod provozních nákladů	28	-4111	0	0
*	Provozní výsledek hospodaření (ř.11-12-17-18+19-20+21-22+23-24+25-26+(-27)-(-28))	29	5808	7119	4082
VIII.	Tržby z prodeje cenných papírů a podílů	30			300
K.	Prodané cenné papíry a podíly	31			250
IX.	Výnosy z dlouhodobého finančního majetku(ř.33+34+35)	32	49	223	0
IX. 1.	Výnosy z cenných papírů a podílů v podnicích ve skup.	33	49	223	0
2.	Výnosy z ostatních dlouhodobých cenn.papírů a podílů	34			
3.	Výnosy z ostatního dlouhodobého finančního majetku	35			
X.	Výnosy z krátkodobého finančního majetku	36			
L.	Náklady z finančního majetku	37			
XI.	Výnosy z přecenění majetkových cenných papírů	38			
M.	Náklady z přecenění majetkových cenných papírů	39			
XII.	Zúčtování rezerv do finančních výnosů	40			
N.	Tvorba rezerv na finanční náklady	41			
XIII.	Zúčtování opravných položek do finančních výnosů	42			
O.	Zúčtování opravných položek do finančních nákladů	43			
XIV.	Výnosové úroky	44	50	38	25

P.	Nákladové úroky	45	931	997	1228
XV.	Ostatní finanční výnosy	46	1390	1191	1160
Q.	Ostatní finanční náklady	47	961	1006	750
XVI.	Převod finančních výnosů	48			
R.	Převod finančních nákladů	49			
*	Finanční výsledek hospodaření (ř.30-31+32+36-37+38-39+40-41+42-43+44-45+46-47+(-48)-(-49))	50	-403	-551	-743
S.	Daň z příjmů za běžnou činnost (ř.52+53)	51	2365	1621	1143
S. 1.	Splatná	52	2365	1621	836
S. 2.	Odložená	53			307
**	Výsledek hospodaření za běžnou činnost (ř.29+50-51)	54	3040	4947	2196
XVII.	Mimořádné výnosy	55	582	331	183
T.	Mimořádné náklady	56	0	41	0
U.	Daň z příjmů z mimořádné činnosti (ř.58+59)	57	180	0	0
U. 1.	Splatná	58	180	0	0
2.	Odložená	59			
*	Mimořádný výsledek hospodaření (ř.55-56-57)	60	402	290	183
W.	Převod podílu na výsledku hospodaření společníkům (+/-)	61			
***	Výsledek hospodaření za účetní období (+/-)(ř.54+60-61)	62	3442	5237	2379
	Výsledek hospodaření před zdaněním (+/-)(ř.29+50+55-56)	63	5987	6858	3522
	Kontrolní číslo	999	498556	528415	

Handwritten signature